EDMOND, en salles le 9 janvier

publié le 09/01/2019 - mis à jour le 04/04/2019

Descriptif :

EDMOND est l'adaptation de la pièce éponyme de Alexis Michalik (cinq « Molière » en 2017), avec Thomas Solivérès, Olivier Gourmet, Mathilde Seigner. Le film, comme la pièce, raconte comment aurait été créée la célèbre pièce d'Edmond Rostand, Cyrano de Bergerac.

EDMOND est une introduction idéale à Cyrano de Bergerac et une occasion privilégiée d'enrichir sa culture, littéraire, artistique, historique.

Nous proposons aux enseignants un dossier pédagogique complet, en lien avec les programmes scolaires du Collège et du Lycée, rédigé par Françoise Gomez, IA-IPR Lettres -Théâtre, conseillère Théâtre au Rectorat de Paris.

Le dossier pédagogique est en ligne sur le site du film :
- EDMOND - Dossier pédagogique

Dans ce dossier, vous pourrez lire un *impromptu pédagogique entre quatre acteurs de la vie scolaire* ! (Acte V)

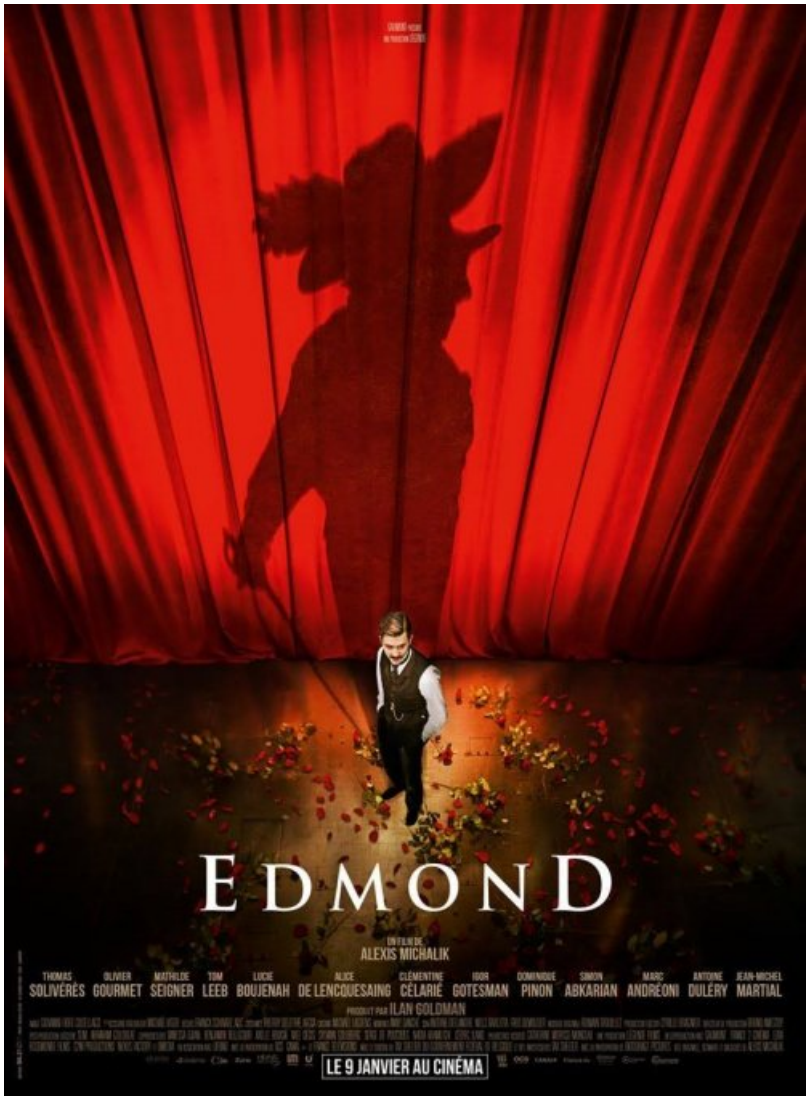

- Le site du film EDMOND

Pour voir la bande-annonce en ligne :

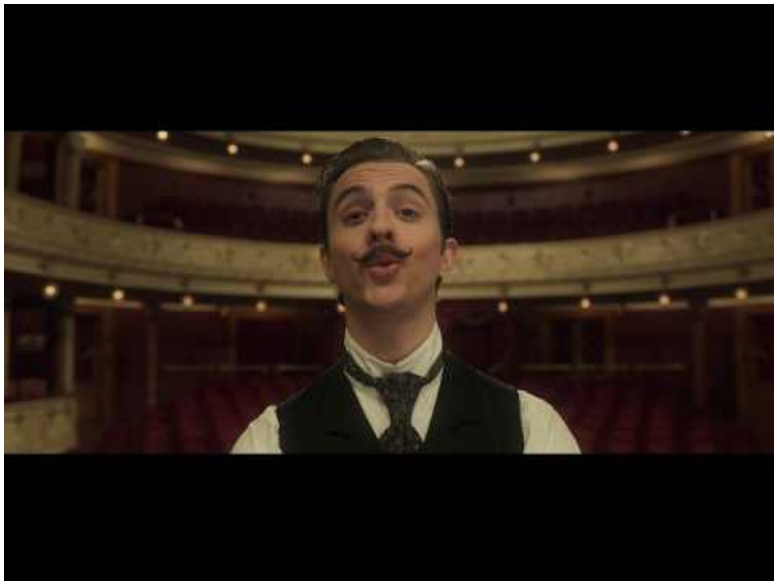

Edmond - Teaser (Video Youtube)

- Télécharger la bande-annonce du film EDMOND (zip de 206 Mo)
- La fiche du film EDMOND

Twitter. : #EdmondLeFilm

Académie de Poitiers

Avertissement : ce document est la reprise au format pdf d'un article proposé sur l'espace pédagogique de l'académie de Poitiers.

Il ne peut en aucun cas être proposé au téléchargement ou à la consultation depuis un autre site.