BOOKTUBE

publié le 07/07/2022 - mis à jour le 28/09/2023

Descriptif :

Critique littéraire d'un ouvrage sous la forme d'une vidéo à partager

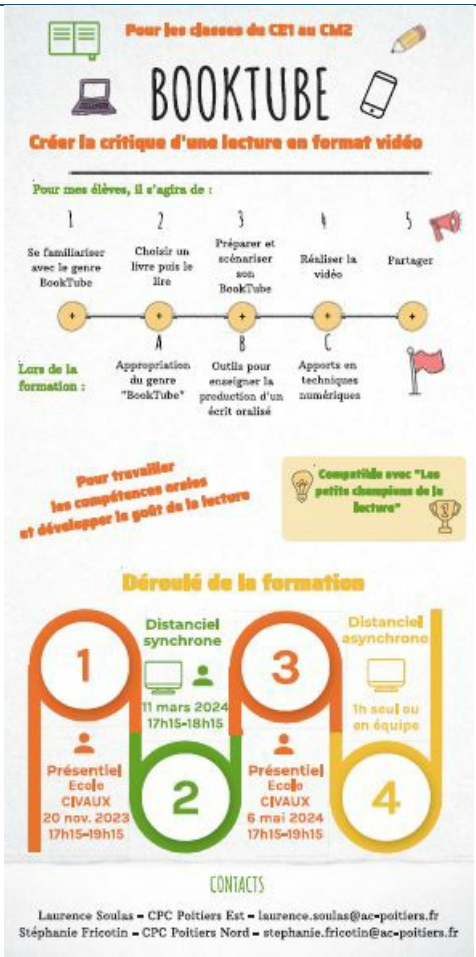

BOOKTUBE permet de combiner des enjeux disciplinaires, lecture, écriture et oralité, associés à des enjeux relatifs à l'éducation aux médias et à l'usage des outils numériques.

Cette démarche originale vise la réalisation d'un « Booktube », critique littéraire d'un ouvrage sous la forme d'une

vidéo à partager.

Pour en découvrir les différents aspects, visualisez l'animation en ligne :

Vidéo présentation BOOKTUBE (Genially)

Pour participer à ce projet ou pour toutes demandes de renseignements, n'hésitez pas à vous rapprocher d'ores et déjà de la conseillère pédagogique ou du conseiller pédagogique "Maitrise De la Langue" de votre circonscription et/ou d'Émilie Léauté, de Laurence Soulas ou de Stéphanie Fricotin

Document joint

BOOKTUBE (PDF de 1 Mo)

Académie de Poitiers

Avertissement : ce document est la reprise au format pdf d'un article proposé sur l'espace pédagogique de l'académie de Poitiers.

Il ne peut en aucun cas être proposé au téléchargement ou à la consultation depuis un autre site.