SECUENCIA 3 – Así soy yo - A1

Documento introductivo - CE – EOC – Adivina quién es *Vamos n°2, Ed Ediciones.*

La Descripción Física

©ProfeLegrand

SER... de estatura

alto | mediana | bajito | delgado | gordito

TENER el pelo....

rubio | castaño | moreno | pelirrojo | negro | canoso

TENER el pelo....

corto | largo | liso | rizado

SER

calvo

TENER los ojos ....

azules | verdes | marrones | grises

TENER la piel ....

blanca | morena | negra

LLEVAR...

bigote | barba | gafas

powered by Piktochart
make information beautiful

SECUENCIA 3 – Así soy yo - A1

Documento 1 – CV – EOC - *El paseo de la historieta*, Buenos Aires, Argentina, 2016

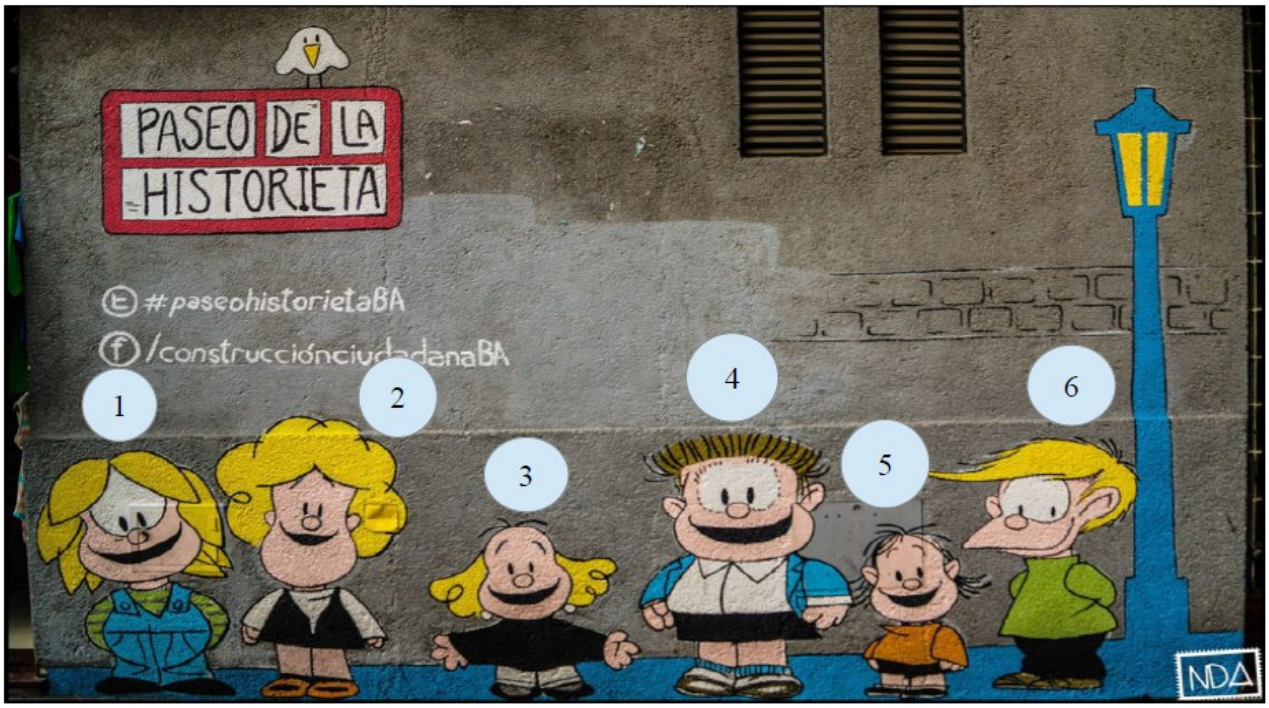

SECUENCIA 3 – Así soy yo - A1

Documento 2 – **CE – EE -** *Manuela mi abuela*, Ana Serna, los superabuelos y sus nietos, 1997

MANUELA MI ABUELA

Esta es mi abuela,
se llama Manuela,
tiene el pelo blanco
y un moño muy alto.

No es alta ni baja,
ni gorda ni flaca,
viste traje oscuro
y nos da muchos duros.

Su piel es muy blanca,
sus ojos muy grises,
lleva unos pendientes
igual que las mises.

Se pone colonia,
se peina su pelo,
le gusta la leche
y los caramelos.

¡Me encanta mi abuela!
A ella le gusta escuchar,
te consuela y te defiende.
¡Es una abuela ideal!

VOCABULARIO

Un moño : un chignon

Un traje oscuro : un costume sombre

Muchos duros : beaucoup d'argent

Unos pendientes : des boucles d'oreilles

La colonia : le parfum

Escuchar ; écouter

SECUENCIA 3 – Así soy yo – A1

Documento 3 – CO - EOC *¿Cómo son ?*, Nuevo A mi me encanta, 1ere année, p23.

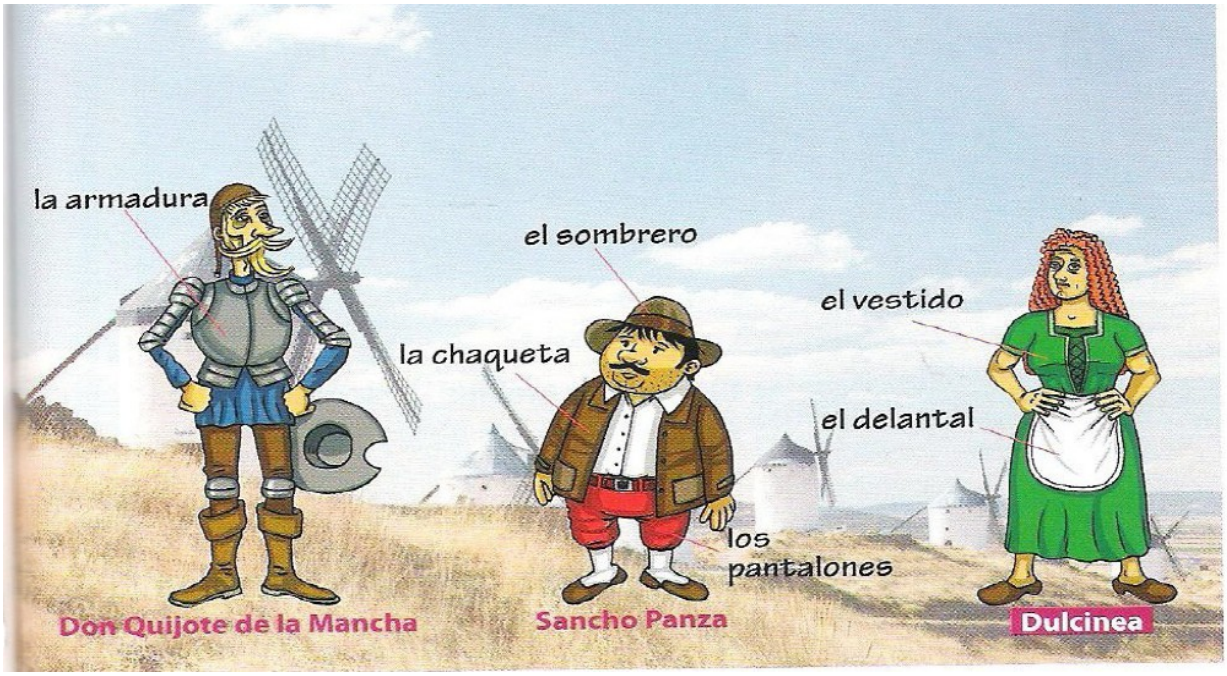

SECUENCUIA 3 – Así soy yo – A1

Documento 4 – CO – EE : *¿Cómo es Mario ?* Le livretscolaire, 2019

SECUENCIA 3 – Así soy yo - A1

Document support Tâche finale - Los autorretratos de famosos. (voir power point ci-joint)

La presentación	EL GRECO, un pintor **español manierista.**	FRIDA KAHLO, una pintora **mexicana, retratista.**	FERNANDO BOTERO, un **pintor colombiano figurativo**.	PABLO PICASSO, un pintor **español, cubista.**
Los autorretratos		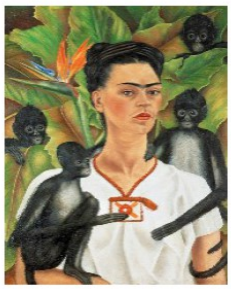		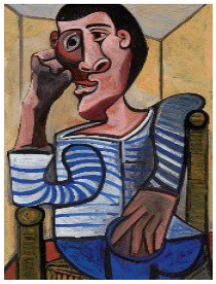
El titulo	El caballero de la mano en el pecho, **El Greco**, 1578.	Autorretrato con 4 monos, **Frida Kahlo,** 1940.	Autorretrato, **Fernando Botero**	Marinero, **Pablo Picasso**, 1943
Las informaciones de mis compañeros				