# Le vol par le personnel multiplié par deux dans les magasins

publié le 06/11/2015

*Descriptif :*

INFOGRAPHIE - Les larcins commis par le personnel des magasins représentent désormais 35% des vols et pertes en 2014, contre 16,7% l'année précédente, selon le baromètre Checkpoint Systems.

Les investissements des commerçants dans la prévention des vols de marchandises portent leurs fruits. Globalement les vols et pertes de marchandises dans les magasins en France continuent de reculer.

**La démarque inconnue** - l'écart entre le stock théorique et l'inventaire réel dans les rayons - a atteint 3,5 milliards d'euros en 2014, contre 4,4 milliards l'année précédente, selon le dernier « Baromètre mondial du vol dans le commerce et la distribution » établi par le spécialiste de la sécurité Checkpoint Systems.

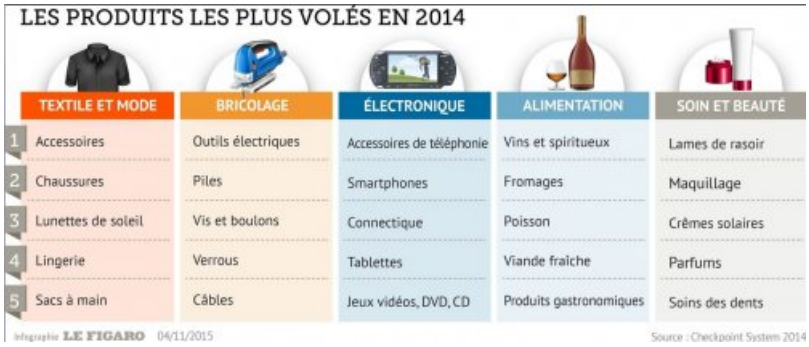


Les produits les plus volés en 2014

Académie de Poitiers

Avertissement : ce document est la reprise au format pdf d'un article proposé sur l'espace pédagogique de l'académie de Poitiers.

Il ne peut en aucun cas être proposé au téléchargement ou à la consultation depuis un autre site.