Baromètre du SPAM avril/mai/juin 2015

publié le 17/07/2015

Descriptif :

Une information du site Signal Spam

Le baromètre de la perception du spam par les internautes pour le 2eme trimestre 2015 est disponible sur le site **SIGNAL SPAM.**.

Le focus proposé dans cette édition présente la notion de "graymail" et les tendances actuelles dans sa gestion par les messageries et les moteurs de filtrage. Ce focus a été rédigé avec l'aide de Vade Retro qui fournit le moteur de filtrage des grands FAI français et possède une expertise de premier ordre dans la gestion du graymail - sur lequel vous en apprendrez beaucoup en lisant cette édition du baromètre.

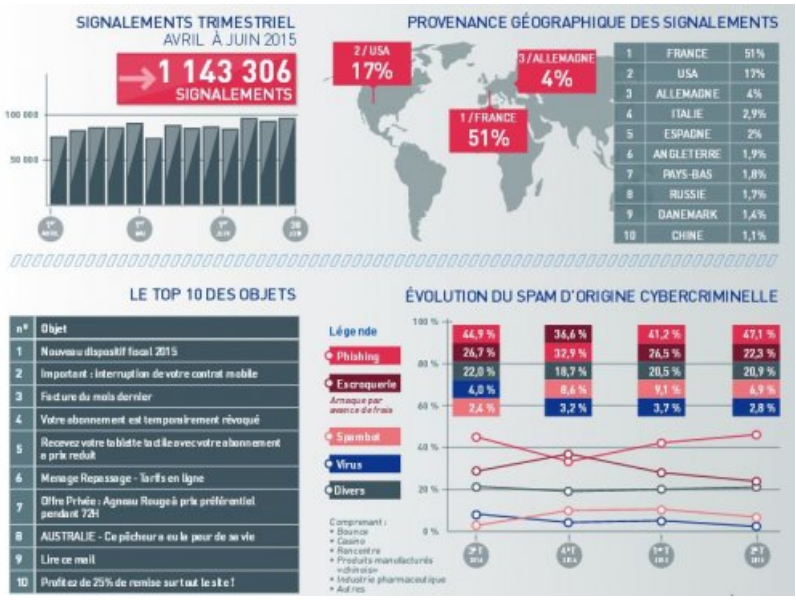

Informations du site SIGNAL SPAM

Baromètre des SPAM pour le dernier trimestre de 2015 (PDF de 853.1 ko)
Une information du site SIGNAL SPAM

Académie de Poitiers

Avertissement : ce document est la reprise au format pdf d'un article proposé sur l'espace pédagogique de l'académie de Poitiers.

Il ne peut en aucun cas être proposé au téléchargement ou à la consultation depuis un autre site.