Evaluer/S'exercer à l'aide d'outils numériques

publié le 20/03/2019 - mis à jour le 07/04/2019

Descriptif :

Infographie présentant des outils pour évaluer les élèves avec des outils numériques

Evaluer/S'exercer à l'aide d'outils numériques

Infographie présentant des outils pour évaluer les élèves avec des outils numériques

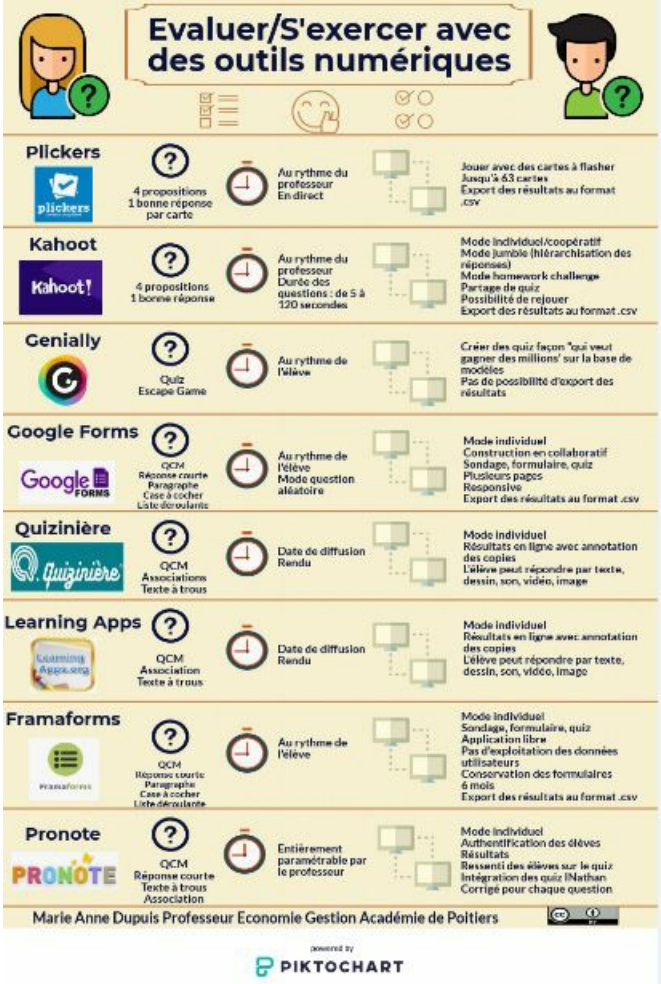

Infographie présentant des outils pour évaluer les élèves avec des outils numériques

Académie de Poitiers

Avertissement : ce document est la reprise au format pdf d'un article proposé sur l'espace pédagogique de l'académie de Poitiers.

Il ne peut en aucun cas être proposé au téléchargement ou à la consultation depuis un autre site.