Vacances d'été 2016 : chacun son style !

publié le 03/07/2016

Descriptif :

Article et infographie sur le site IPSOS.fr

Chaque année, **le baromètre Europ Assistance** dresse un état des lieux des intentions de départ en vacances de la population, des motivations, des destinations et types de séjours privilégiés. Pour la première fois cette année, l'étude s'étend, en plus de l'Europe, aux États-Unis et au Brésil. On note qu'en 2016 les Européens seront moins nombreux à partir en vacances d'été (54%, -7 pts vs. 2015), contrairement aux Américains et aux Brésiliens, plus nombreux à partir (respectivement 61% et 64%).

Après l'embellie de l'année dernière, les intentions de départ en vacances d'été repartent à la baisse cette année dans la plupart des pays européens. 57% des Français envisagent de partir cet été, soit un recul de 6 points par rapport à 2015. La tendance se vérifie dans les autres pays : -7 points auprès des Allemands (55%), -11 pts pour les Espagnols (49%), -8 pts chez les Italiens (52%), et -10 pts auprès des Belges (47%). Seule l'Autriche fait figure d'exception avec un taux stable par rapport à l'année dernière (63%, +1pt).
La situation outre-Atlantique apparaît plus positive : les Américains et les Brésiliens affichent des taux supérieurs (respectivement 61% et 64%), proches des niveaux observés l'année dernière dans les pays européens.

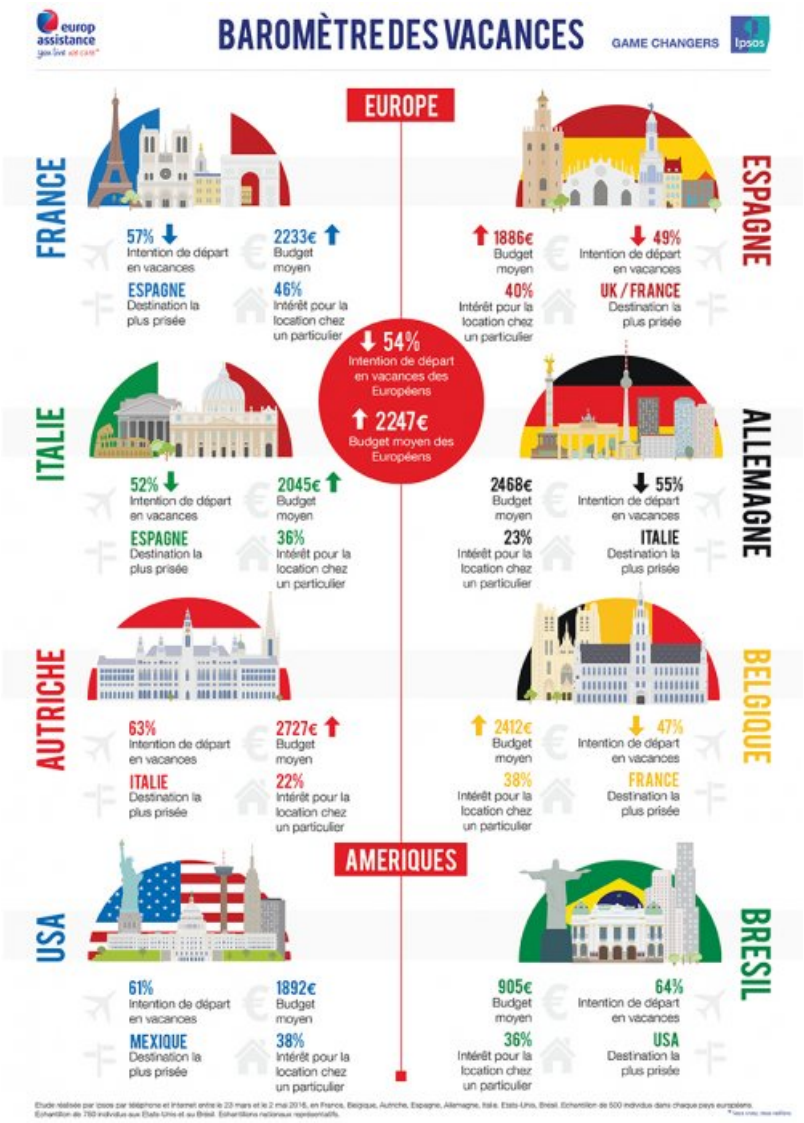

Infographie IPSOS Baromètre des vacances 2016

Académie de Poitiers

Avertissement : ce document est la reprise au format pdf d'un article proposé sur l'espace pédagogique de l'académie de Poitiers.

Il ne peut en aucun cas être proposé au téléchargement ou à la consultation depuis un autre site.