Infographie : Comment l'innovation peut-elle bouleverser la vie des Français ?

publié le 23/12/2015

Descriptif :

Article et infographie sur le site Maddyness

À l'occasion de sa Semaine de l'Innovation, Hello Innov' présente les résultats d'une étude sur les Français et de l'innovation. Robotique, appareils connectés ou économie numérique, comment l'innovation peut-elle bouleverser la vie des Français ?

En mai dernier, Hello bank ! et Yahoo lançaient Hello Innov', une chaîne de contenu développée sur Tumblr et accessible depuis Yahoo Actualités. Son ambition était d'explorer et de décrypter les innovations qui vont révolutionner le quotidien des internautes.

Du 14 au 21 décembre, Hello Innov' a organisé la Semaine de l'Innovation. Chaque jour, la plateforme proposait une analyse et un regard nouveau sur les tendances de demain, notamment à travers des chiffres clés, des infographies, des faits historiques, etc. permettant de mieux comprendre les comportements, les attentes et les attitudes des Français vis-à-vis de l'innovation. **Retour sur 8 grands axes** défrichés par Hello Innov' : la biométrie, l'économie numérique, l'impression 3D, la robotique, les appareils connectés, les applications, le sport et le voyage.

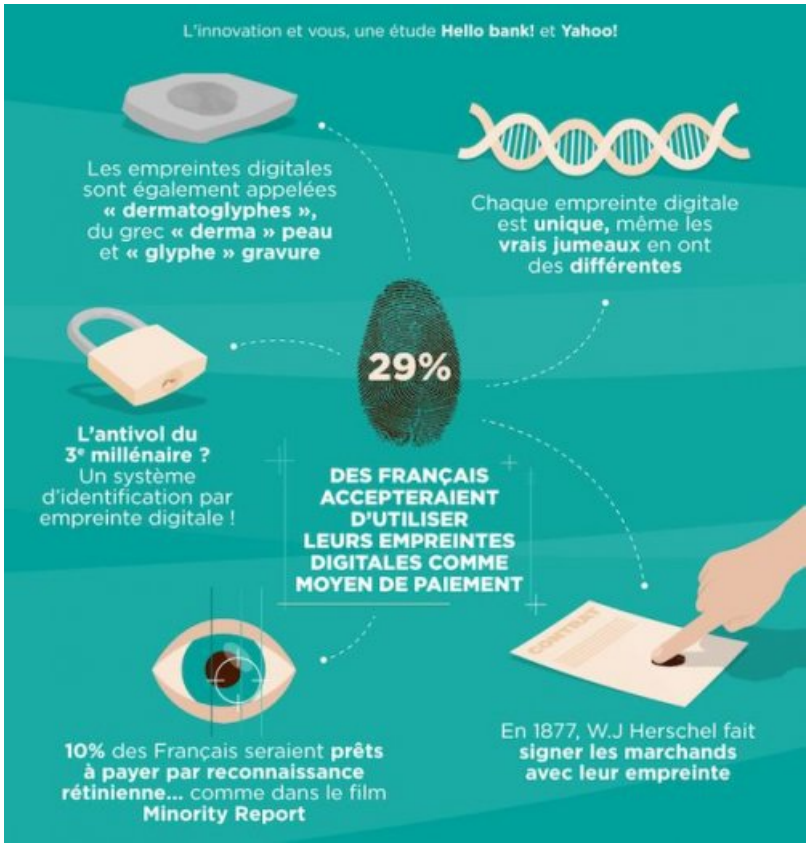

Innovation : l'empreinte digitale comme moyen de paiement

Académie de Poitiers

Avertissement : ce document est la reprise au format pdf d'un article proposé sur l'espace pédagogique de l'académie de Poitiers.

Il ne peut en aucun cas être proposé au téléchargement ou à la consultation depuis un autre site.