Calendrier Année scolaire 2017 2018

publié le 17/06/2017

Descriptif :

Le ministère de l'Éducation a dévoilé ce mardi le tant attendu calendrier scolaire 2017-2018.

Calendrier Année scolaire 2017 2018

Le ministère de l'Éducation a dévoilé ce mardi le tant attendu calendrier scolaire 2017-2018.

ÉDUCATION — LE CALENDRIER SCOLAIRE 2017-2018

	Zone A	Zone B	Zone C
Prérentrée des enseignants	Vendredi 1er septembre 2017		
Rentrée scolaire des élèves	Lundi 4 septembre 2017		
Vacances de la Toussaint	Du samedi 21 octobre au lundi 6 novembre 2017		
Vacances de Noël	Du samedi 23 décembre 2017 au lundi 8 janvier 2018		
Vacances d'hiver	Du samedi 10 février au lundi 26 février 2018	Du samedi 24 février au lundi 12 mars 2018	Du samedi 17 février au lundi 5 mars 2018
Vacances de printemps	Du samedi 7 avril au lundi 23 avril 2018	Du samedi 21 avril au lundi 7 mai 2018	Du samedi 14 avril au lundi 30 avril 2018
Vacances d'été	Fin des cours : samedi 7 juillet 2018		

Calendrier Année scolaire 2017 2018

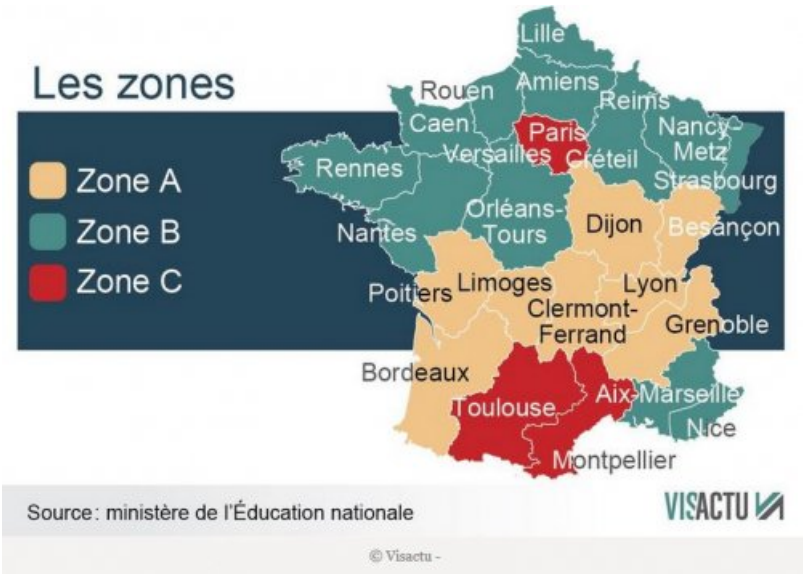

Les zones

Académie de Poitiers

Avertissement : ce document est la reprise au format pdf d'un article proposé sur l'espace pédagogique de l'académie de Poitiers.

Il ne peut en aucun cas être proposé au téléchargement ou à la consultation depuis un autre site.