publié le 01/06/2025

PIX + Edu

Une plateforme pour se former aux compétences numériques professionnelles des enseignants et des personnels d'éducation

Descriptif :

Présentation de PIX + Edu, la plateforme pour se former aux compétences numériques professionnelles des enseignants et des personnels d'éducation

Sommaire :

- Introduction
- Un référentiel sur les compétences métier
- Un dispositif en 3 phases

Introduction

Le dispositif Pix+ Édu vise à renforcer la culture numérique professionnelle des enseignants et personnels d'éducation. Pix+ Édu s'adresse à tous les professeurs et CPE des établissements publics et privés.
Il s'inscrit dans la stratégie du numérique pour l'éducation 2023-2027, avec l'ambition d'engager une majorité d'entre eux dans un parcours de développement de leurs compétences numériques, au bénéfice de l'accompagnement à la citoyenneté numérique des élèves.

Un référentiel sur les compétences métier

Les compétences numériques professionnelles attendues sont définies dans le CRCN-Édu (Cadre de Référence des Compétences Numériques pour l'ÉDUcation).

Un dispositif en 3 phases

Le dispositif est organisé en 3 phases et composé de défis ludiques et formatifs structurés en parcours.

- **Je découvre** : parcours d'auto-positionnement
- **Je m'entraine** : parcours thématiques d'approfondissement
- **Je valide** : parcours bilan pour valider ensuite son niveau de maîtrise.

L'accès aux parcours Pix+ Édu s'effectue via un espace Magistère dédié, ouvert à tous en auto-inscription :

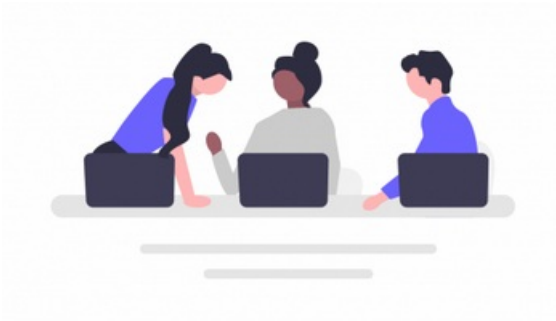

Développez vos compétences numériques avec Pix+ Edu

Plus d’info sur Eduscol

Académie de Poitiers

Avertissement : ce document est la reprise au format pdf d'un article proposé sur l'espace pédagogique de l'académie de Poitiers.

Il ne peut en aucun cas être proposé au téléchargement ou à la consultation depuis un autre site.