# Prévention sur les écrans

publié le 06/12/2024 - mis à jour le 22/04/2025

*Descriptif :*

Découvrez quelques ressources pour travailler sur la prévention des écrans avec les familles sans culpabiliser : la famille Tout-écran, Croc'écran

*Sommaire :*

- La famille Tout-Écran
- Croc'Ecran

Voici quelques ressources pour travailler sur la prévention des écrans :

## La famille Tout-Écran

- Le guide pratique "Famille Tout-Écran" volume 1 du CLEMI propose des éclairages utiles et des conseils pratiques à tous les parents pour l'éducation aux médias et à l'information.

- Le guide pratique "Famille Tout-Écran" volume 2 du CLEMI

- Croc'Ecran

Le dispositif Croc'Ecran, pour sensibiliser les familles sur l'impact des écrans sur les relations familiales et promouvoir un usage responsable des technologies, propose une approche ludique, éducative et non culpabilisante : une boîte personnalisable pour déposer smartphones et tablettes, des histoires, un livret de conseils d'experts et des défis adaptés à chaque âge : par exemple, la journée sans pouce qui permet de faire prendre conscience à l'utilisateur des nombreuses fois où il consulte ses outils numériques (dépasser les automatismes). Ces contenus sont disponibles gratuitement en ligne. Un kit enseignant prêt à l'emploi permet un accompagnement très guidé.
Nul doute que sa mise en œuvre aura aussi des effets bénéfiques sur la posture des élèves en classe.

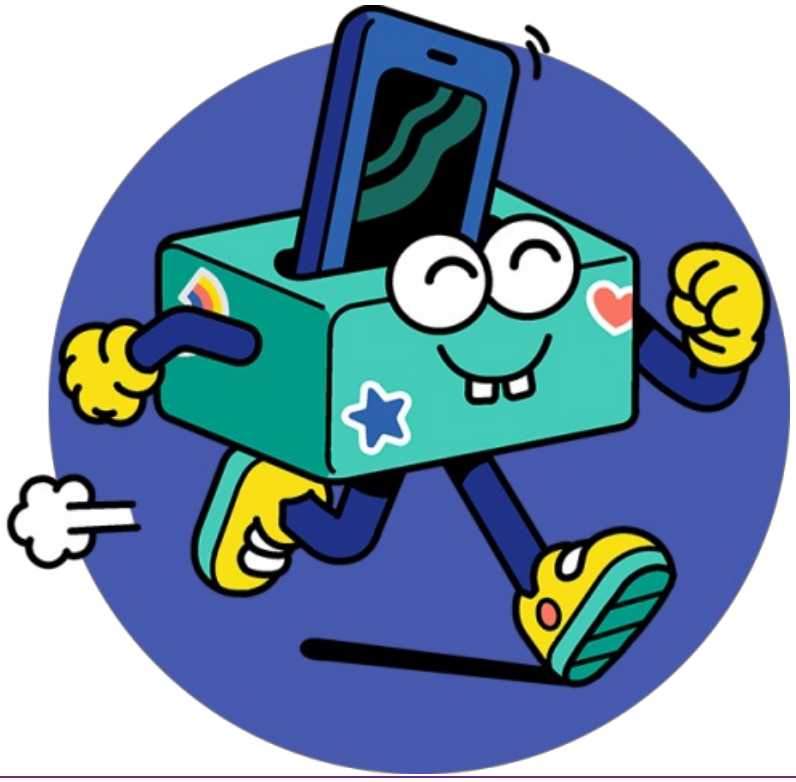

Académie de Poitiers

Avertissement : ce document est la reprise au format pdf d'un article proposé sur l'espace pédagogique de l'académie de Poitiers.

Il ne peut en aucun cas être proposé au téléchargement ou à la consultation depuis un autre site.