https://ww2.ac-poitiers.fr/doc/spip.php?article998 - Auteur : Julie JAVELAS

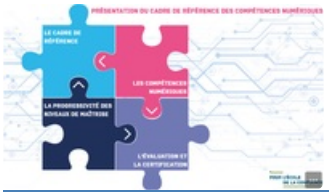

Le cadre de référence des compétences numériques

publié le 23/01/2020

Descriptif :

Infographie interactive proposée par Eduscol présentant le cadre de référence des compétences numériques, avec les ressources d'accompagnement associées.

Infographie interactive proposée par Eduscol présentant le cadre de référence des compétences numériques avec les ressources d'accompagnement associées :

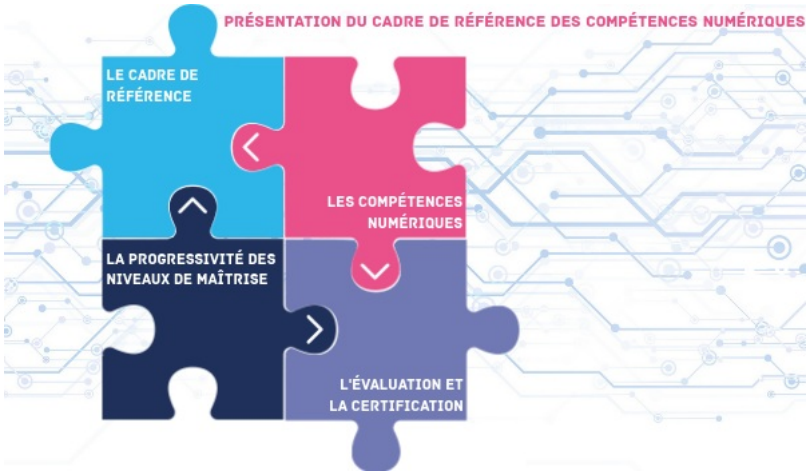

CRCNUM by dgesco.numerique on Genial.ly (Genially)
CRCNUM by dgesco.numerique on Genial.ly

Académie de Poitiers

Avertissement : ce document est la reprise au format pdf d'un article proposé sur l'espace pédagogique de l'académie de Poitiers.

Il ne peut en aucun cas être proposé au téléchargement ou à la consultation depuis un autre site.