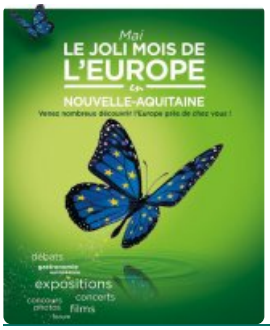

Le Joli mois de l'Europe au collège Fromentin

publié le 06/07/2021

Descriptif :

Montages vidéo retraçant la semaine de l'Europe au collège Fromentin

Le joli mois de l'Europe est un dispositif national de coordination d'événements, aux niveaux national et régional, dans le cadre de la Fête de l'Europe tout au long du mois de mai.

Au collège Fromentin, dans ce contexte sanitaire particulier, le mois de mai s'est prolongé en juin. C'est donc dans la semaine du 7 au 11 juin, que l'établissement a fêté l'Europe, grâce à l'investissement et au travail de nombreux collègues et élèves du collège, heureux de pouvoir retrouver la dynamique des projets transversaux après une trop longue période de crise sanitaire.

Cette semaine a culminé en point d'orgue le jeudi 10 juin, avec l'organisation de spectacles chorégraphiques et musicaux durant la pause méridienne.

Une vidéo vous présente, en version courte la diversité et le dynamisme des actions menées au collège pendant toute cette semaine.

Pour visionner la version longue, rendez-vous sur le padlet consacré à la Journée internationale de la diversité culturelle et à la semaine des langues dans l'académie de Poitiers.

Mme Christelle Bertaud, professeure d'allemand, a coordonné cette action, et Mme Florence Gillier-Pagenaud, chargée de mission à l'inspection pédagogique régionale d'espagnol, a réalisé les films vidéos.

Académie de Poitiers

Avertissement : ce document est la reprise au format pdf d'un article proposé sur l'espace pédagogique de l'académie de Poitiers.
Il ne peut en aucun cas être proposé au téléchargement ou à la consultation depuis un autre site.