"Looking for Eric" - Collège au cinéma 2012-2013

publié le 08/10/2012

Collège au Cinéma

Descriptif :

documents pédagogiques à télécharger.

"Looking for Eric" de Ken Loach

Programmation

Département	Période	Niveau
Charente-Maritime	1er trimestre	4ème / 3ème
Charente	3ème trimestre	

Fiche signalétique du film

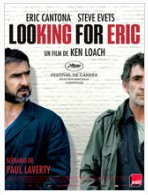

source allociné

Eric Bishop, postier à Manchester, traverse une mauvaise passe.
Sous son nez, ses deux beaux fils excellent dans des petits trafics en tous genres, sa fille lui reproche de ne pas être à la hauteur et sa vie sentimentale est un désert.
Malgré la joyeuse amitié et la bonne humeur de ses collègues postiers qui font tout pour lui redonner le sourire, rien n'y fait...
Un soir, Eric s'adresse à son idole qui, du poster sur le mur de sa chambre semble l'observer d'un oeil malicieux. Que ferait à sa place le plus grand joueur de Manchester United ?
Eric en est persuadé, le King Cantona peut l'aider à reprendre sa vie en mains..... *source allocine*

Durée	Réalisateur	Pays
1 h 59	Ken Loach	GB- 2009

Vous pouvez télécharger ci-dessous les documents pédagogiques au format .pdf

Documents joints

l'affiche (document élève) - "looking for Eric" (PDF de 445.3 ko)
l'affiche (document élève) - "looking for Eric" - collège au cinéma 2012-2013

la méthode Leach (document élève) - "looking for Eric" (PDF de 794.7 ko)
la méthode Leach (document élève) - "looking for Eric" - collège au cinéma 2012-2013

les personnages et les dialogues (document élève) - "looking for Eric" (PDF de 255.8 ko)
les personnages et les dialogues (document élève) - "looking for Eric" - collège au cinéma 2012-2013

situation initiale (document élève) - "looking for Eric" (PDF de 110.1 ko)
situation initiale (document élève) - "looking for Eric" - collège au cinéma 2012-2013

Académie de Poitiers

Avertissement : ce document est la reprise au format pdf d'un article proposé sur l'espace pédagogique de l'académie de Poitiers.
Il ne peut en aucun cas être proposé au téléchargement ou à la consultation depuis un autre site.