Les stages du second trimestre pour Collège au cinéma et Lycéens et Apprentis au cinéma

publié le 08/01/2023

Les stages au second trimestre pour Collège au cinéma et Lycéens et Apprentis au cinéma

Collège au cinéma

Plusieurs films au programme au second trimestre
Télécharger la programmation des stages pour ces films en suivant ce lien

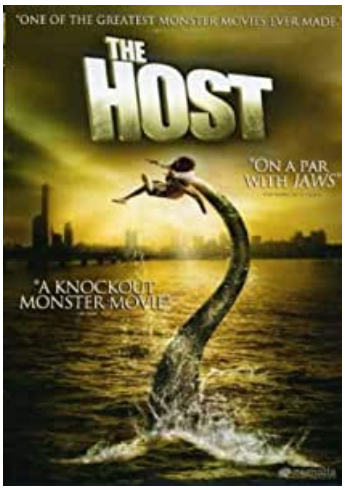

Lycéens et Apprentis au cinéma

Le film du second trimestre :
The Host de Bong Joon Ho

Télécharger la programmation des stages pour ce film en suivant ce lien

Documents joints

- Dates et lieux des stages Collège au cinéma (PDF de 548.4 ko)
- Dates et lieux des stages Lycéens au cinéma (PDF de 514.1 ko)

Académie de Poitiers

Avertissement : ce document est la reprise au format pdf d'un article proposé sur l'espace pédagogique de l'académie de Poitiers.
Il ne peut en aucun cas être proposé au téléchargement ou à la consultation depuis un autre site.