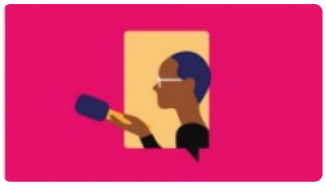

Vademecum : Organiser des rencontres avec des professionnels des médias et de l'information en milieu scolaire

publié le 11/03/2025

Descriptif :

Quelques idées pour organiser une rencontre avec des journalistes et des élèves lors d'un projet en EMI.

Le CLEMI vient de publier un guide pratique pour vous aider dans la mise en place de séances pédagogiques , de projets en Éducation aux médias et à l'information.

- Des conseils et des outils pour organiser des rencontres avec des journalistes, des dessinateurs de presse, des étudiants en journalisme par exemple.

Une publication organisée en 4 parties

- **Préparer votre rencontre** : les contacts au CLEMI, les professionnels des médias , les questions à se poser pour cadrer le projet et préparer la rencontre avec le professionnel des médias .
  - Le thème et l'angle de la rencontre .
  - Qui associer à cet évènement ?
- **Construire le projet pédagogique** :
  - Choix des objectifs, les supports utilisés
  - Les modalités pratiques . Le public cible. Quelle réalisation finale ?
  - Quel format ? (Durée , présentiel etc...)
- **Pendant la rencontre** : déroulement et points clés
  - Se présenter et présenter le média
  - Amener du matériel : enregistreur, smartphone, caméra etc...
  - Expliquer le déroulement de la rencontre : prévoir les questions-réponses
- **Après la rencontre** : la poursuite du projet pédagogique
  - Interroger le ressenti des élèves
  - Évaluer la préparation de la rencontre

Le Vademecum est gratuit et téléchargeable en ligne .

Académie de Poitiers

Avertissement : ce document est la reprise au format pdf d'un article proposé sur l'espace pédagogique de l'académie de Poitiers.
Il ne peut en aucun cas être proposé au téléchargement ou à la consultation depuis un autre site.