Tribu : des ressources sur la respiration

publié le 10/04/2020

Descriptif :

Plusieurs ressources sur la respiration utilisables en première et terminale ST2S sont déjà disponibles sur l'espace Tribu continuité pédagogique. Elles permettent une mise en activité des élèves à distance dans le respect de la RGPD.

Sommaire :

- Des ressources sur la respiration sont déjà mises ligne sur Tribu
- Comment utiliser ces ressources ou les miennes dans le cadre de l'enseignement à distance ?
- Comment avoir accès à l'espace Tribu continuité pédagogique et/ou contribuer ?

Des ressources sur la respiration sont déjà mises ligne sur Tribu

Plusieurs ressources sur la **respiration** utilisables en première et terminale ST2S sont déjà disponibles sur **l'espace Tribu continuité pédagogique**. Elles permettent une mise en activité des élèves à distance dans le respect de la RGPD.
Vous retrouverez notamment l'activité (téléchargeable ci dessous) qui permet la découverte de la structure des voies respiratoires en lien avec leur fonction. Elle s'appuie sur l'utilisation d'une capsule vidéo réalisée à l'aide d'une lame interactive de l'université de médecine de Montpellier

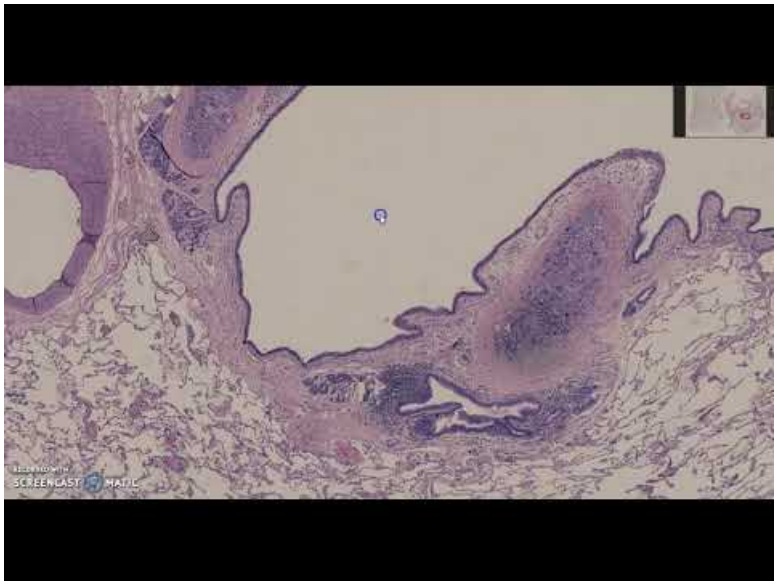

video structure bronche (Video Youtube)

Histologie des voies respiratoires : la trachée et les bronches (PDF de 1 Mo)
Activités pour découvrir la structure des voies respiratoires - Académie de Poitiers.

Histologie de la trachée : correction (PDF de 206.6 ko)
Activités pour découvrir la structure des voies respiratoires - Académie de Poitiers.

Histologie des bronches : correction (PDF de 285 ko)
Activités pour découvrir la structure des voies respiratoires - Académie de Poitiers.

Comment utiliser ces ressources ou les miennes dans le cadre de l'enseignement à distance ?

Une publication qui répertorie des exemples pratiques (outils et méthodes) donnant de bons résultats a été conçue à

votre attention :

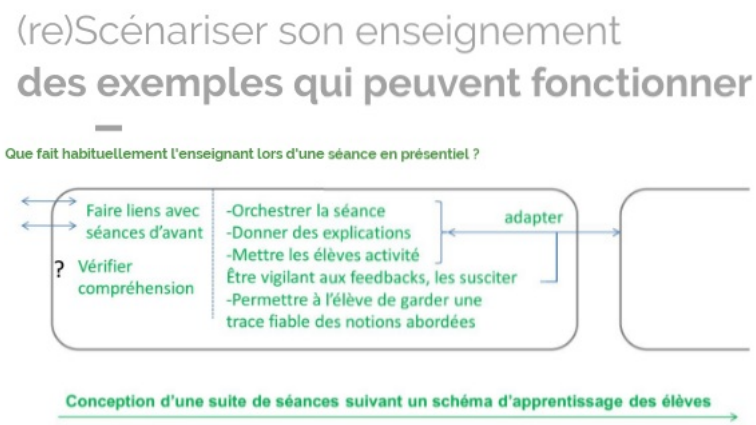

continuité et scénario pédagogique V2 by mchosseler on Genial.ly (Genially)
Les conseils pour recréer un véritable scénario pédagogiques à partir des ressouces (existantes et nouvelles))

Comment avoir accès à l'espace Tribu continuité pédagogique et/ou contribuer ?

Vous souhaitez avoir accès à la ressource citée dans l'article au format modifiable ainsi qu'à bien d'autres ? Veuillez vous reporter à l'article :

"Tribu : des ressources déjà disponibles"

Académie de Poitiers

Avertissement : ce document est la reprise au format pdf d'un article proposé sur l'espace pédagogique de l'académie de Poitiers.

Il ne peut en aucun cas être proposé au téléchargement ou à la consultation depuis un autre site.