https://ww2.ac-poitiers.fr/arts_p/spip.php?article1762 - Auteur : Axel Renaux

L'inattendue #3

publié le 15/06/2025

Lettre qui partage des situations pédagogiques questionnant la compétence Exposer

Descriptif :

Lettre qui partage des situations pédagogiques questionnant la compétence Exposer

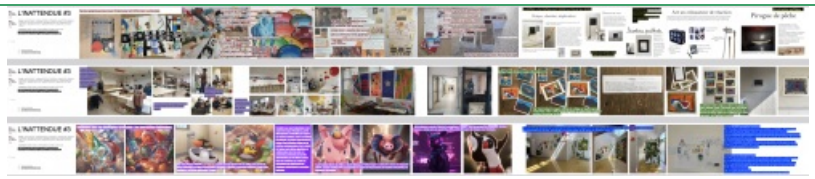

L'inattendue, la troisième lettre-panorama, proposée par l'équipe des auteurs du web, où se partagent des instants de situations pédagogiques propices à questionner la compétence "exposer".

L'inattendue #3 (PDF de 15.7 Mo)

Académie de Poitiers

Avertissement : ce document est la reprise au format pdf d'un article proposé sur l'espace pédagogique de l'académie de Poitiers.

Il ne peut en aucun cas être proposé au téléchargement ou à la consultation depuis un autre site.