publié le 22/10/2019

# Accueil des professeurs stagiaires

## Supports utilisés lors des journées d'accueil des nouveaux professeurs stagiaires - août 2019

*Descriptif :*

Mise à disposition des supports utilisés par les inspectrices d'anglais lors des journées d'accueil des professeurs stagiaires 2019-2020, en présence des tuteurs et formateurs et du référent INSPE

L'académie de Poitiers accueille cette année encore **une quarantaine de professeurs stagiaires d'anglais** affectés en établissement **à temps complet ou à mi-temps** (partage entre terrain et INSPE).

La diversité de leurs parcours et de leurs situations (ex-contractuels, étudiants, enseignants détachés du corps des professeurs des écoles ou du corps des professeurs de lycée professionnel…) est à souligner.

Elle devrait permettre des apports d'une grande richesse pour les équipes de ces établissements, que nous invitons à réserver le meilleur accueil à ces collègues.

**Nous renouvelons les remerciements exprimés aux collègues (tuteurs, visiteurs, formateurs) qui ont accepté d'accompagner les stagiaires dans leur découverte du métier.**

Les journées d'**accueil institutionnel** se sont déroulées à Poitiers du 26 au 29 août.
Deux jours ont été consacrés aux rencontres des stagiaires avec leurs inspecteurs, tuteurs, formateurs et référents INSPE (ex-ESPE).

Ils ont permis de faire le point sur le **rôle des divers acteurs** de la formation, les **modalités de travail**, de **suivi** et de **validation du stage**. Naturellement, la préparation de la découverte de l'établissement et, surtout, de la **prise en main des classes** a fait l'objet d'une attention particulière mais c'est l'ensemble de la formation qui a été envisagé collectivement.
Invités à s'engager rapidement dans une démarche de "**praticiens réflexifs**", les professeurs stagiaires ont été sensibilisés notamment à l'importance du travail sur la palette des postures enseignantes et des postures d'élèves (cf. travaux de D. Bucheton).

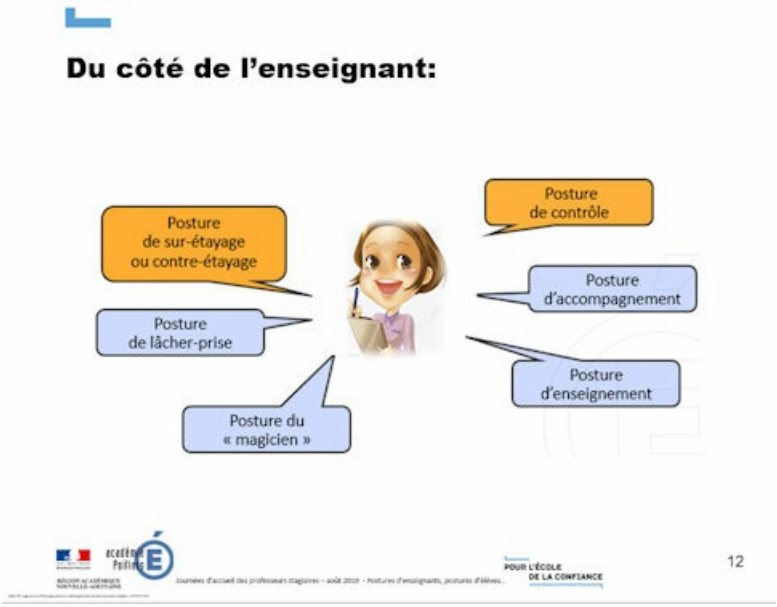


Nous mettons ici à disposition de tous les

diaporamas utilisés en appui des interventions des inspectrices.

Nous souhaitons une année de formation riche et agréable à tous les professeurs stagiaires comme aux collègues qui les accompagneront.

## Documents joints

accueil_des_tuteurs_r19_vd (PDF de 2 Mo)

accueil_des_tuteurs_et_stagiaires_r19_vd_enregistrement_automatique_ (PDF de 2 Mo)

postures (PDF de 1.1 Mo)

**Académie de Poitiers**

Avertissement : ce document est la reprise au format pdf d'un article proposé sur l'espace pédagogique de l'académie de Poitiers.

Il ne peut en aucun cas être proposé au téléchargement ou à la consultation depuis un autre site.