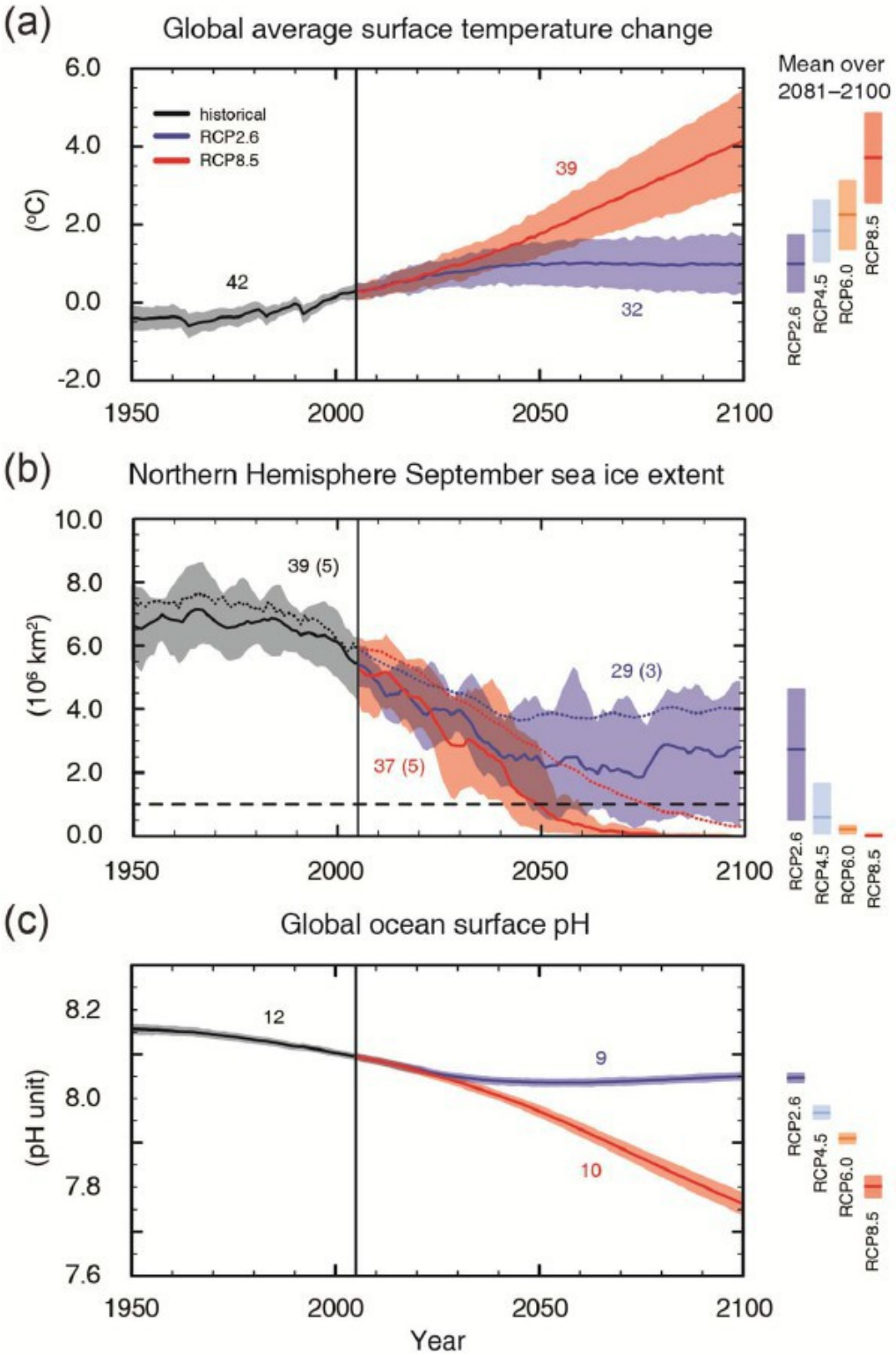

Figure SPM.7 : Séries chronologiques simulées à partir de plusieurs modèles de 1950 a 2100 pour
(a), le changement de température annuelle moyenne du globe en surface par rapport à la période 1986–2005.
(b),l'étendue de la banquise de
l'hémisphère Nord en septembre (moyenne sur 5 ans), et
(c), le pH moyen de la surface de l'océan à l'échelle globale.
Les séries chronologiques des projections et une mesure de l'incertitude (parties ombrées) sont presentées pour les scénarios RCP2.6 (en bleu) et RCP8.5 (en rouge).
Le noir (couleur grise) représente l'évolution historique modelisée .

DOCUMENT 6 (page 23/36 du résumé à l'attention des décideurs du volume 1 du 5ème rapport d'évaluation du GIEC)