MINISTÈRE
DE L'ÉDUCATION
NATIONALE,
DE LA JEUNESSE
ET DES SPORTS

Liberté
Égalité
Fraternité

COLLEGE
JEAN LARTAUT

le MediaLaB

COLLEGE
JEAN LARTAUT
JARNAC
- CHARENTE -

Corinne Dumais, professeur documentaliste et Mathieu Billon , professeur d'EPS, 30 mars 2021

MINISTÈRE
DE L'ÉDUCATION
NATIONALE,
DE LA JEUNESSE
ET DES SPORTS
Liberté
Égalité
Fraternité

L'historique

Un constat → Une Association sportive très active

Une envie → Partager et valoriser les activités
Impliquer les élèves

2015-2016 - Création du pôle média

Achat de matériel et de licences de montage, les reportages se diversifient

2018-2019 - Le pôle média devient le MédiaLab

Le groupe s'étoffe, tutorat : les plus grands forment les plus jeunes,

2019-2020 - Les Espaces création de la Charente

Naissance du JT Jean Lartaut,
Couverture de la Journée Génération 2024 à Poitiers

COLLÈGE JEAN LARTAUT
MediaLaB

MINISTÈRE
DE L'ÉDUCATION
NATIONALE,
DE LA JEUNESSE
ET DES SPORTS
Liberté
Égalité
Fraternité

Le Web journal

Objectif 2019-2020 : 2 JT dans l'année

Le groupe : entre 12 et 15 élèves de la 6ème à la 3ème

L'organisation :

- 1h sur la pause méridienne principalement en accès libre,
- tutorat
- encadré par M. Billon et C. Dumais

Activités : prises de vues, montages vidéo, création de voix off, réalisation d'interviews

COLLÈGE JEAN LARTAUT
MediaLaB

Publication du 1er JT au mois de janvier 2020

MINISTÈRE
DE L'ÉDUCATION
NATIONALE,
DE LA JEUNESSE
ET DES SPORTS

Liberté
Égalité
Fraternité

Le confinement

Un constat : Les collèges sont fermés, les élèves et les professeurs confinés

Une envie : Faire un journal !?

Le fonctionnement :

Chacun, avec ses moyens : compétences et matériels, produit et envoi du contenu

Médiation, conseils et "hotline" des professeurs

Un rapport au temps totalement différent

Le journal devient un outil de communication avec les familles et les élèves

COLLÈGE JEAN LARTAUT
MediaLaB

MINISTÈRE
DE L'ÉDUCATION
NATIONALE,
DE LA JEUNESSE
ET DES SPORTS
Liberté
Égalité
Fraternité

Mise en place du distanciel

Des Outils : GSE Google Suite Education

Les élèves ont déjà une adresse mail et accès à un Drive partagé.
Nous communiquons via ces adresses

Mise en place d'un comité de rédaction hebdomadaire par Google meet avec l'ensemble de l'équipe

Mise en place du tableau de suivi sur le Drive

We Transfer pour envoyer les vidéos

La chaine YouTube Jean Lartaut

COLLÈGE JEAN LARTAUT
MediaLaB

MINISTÈRE
DE L'ÉDUCATION
NATIONALE,
DE LA JEUNESSE
ET DES SPORTS

Liberté
Égalité
Fraternité

Drive pour partager les documents

Médialab

23 personnes

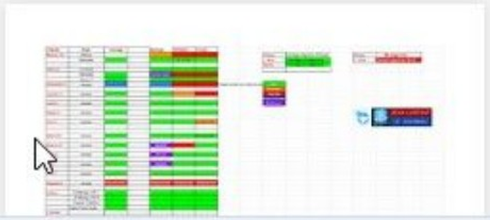

Fiche de suivi sujet/montage 2606

Modifié le mois dernier par Clément Rivet

Script JT8 V1.doc

Ouvert par vous le mois dernier

We Transfer pour envoyer les vidéos

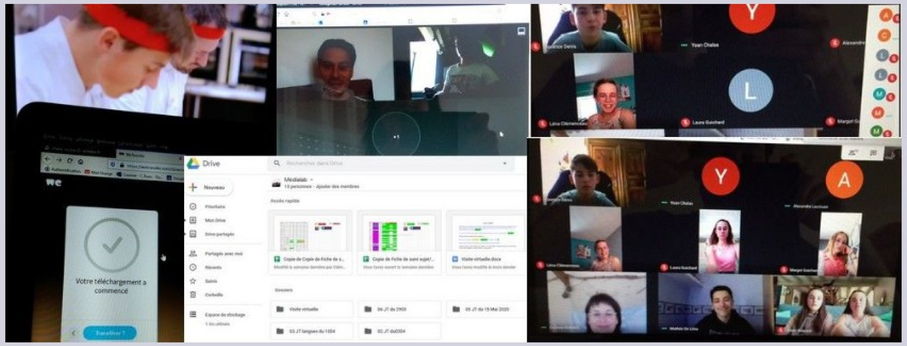

Pour le comité de rédaction hebdomadaire

Meet

COLLÈGE JEAN LARTAUT

MediaLaB

MINISTÈRE
DE L'ÉDUCATION
NATIONALE,
DE LA JEUNESSE
ET DES SPORTS

Liberté
Égalité
Fraternité

Prénom	Sujet	Tournage		Montage	Validation	Envoyé
Mathéo DL	Visite virtuel					
	Voix off	18 - 19				
	Extrait - Visite virtuelle			Clément		
Clément	Interview Marie/Jérôme					
	Interview principal					
	Voix off	24 -25				
	Jérôme visite					
	montage CDI - pour C. Dumais					à C. Dumais
Alexandre L.	Techno/médiaLab/FabLab	16 - 17				
Justinien Y.	recrut. SSK/GHAM				M. Billon	
	Voix off	14-15-22-23	envoyé à Mathéo			
Laura G.	Voix off	11 - 13		Clément		à mathéo
Léna C.	Voix off	9 - 10	envoyé à Mathéo et Mme Dumais			
	Tuto Masques				Atterrie fiches M. Dubreuil ce soir !!!	
Margot G.	Voix off	1 - 2				
Mathéo W.	Voix off ?	20 - 21				
Maxence D.	Voix off	8			?	à mathéo
Ninon B.	Voix off	5 - 6 - 7	Fait		?	a mathéo
Lilou	Voix off	5 - 6 - 7	Fait		?	a mathéo
Yoan C.	FlashMob			En cours de préparation		
Benjamin R.	Gymase - Voix off	3 - 4				
	Montage Gymnase					
M Billon	Rajout 4 vidéos Genially		SSK - Gham - Géné 24 - AS OK		5-EPS pas fait	
	Script V4					
C Dumais	Interview P. Chassing		Fait par M. Dubreuil			
C Dumais	Montage CDI	10				Mathéo
C Dumais	Images collèges déconfiné					
		JT du 15 Mai				

J'ai pas reçu les fiches, ce sera demain matin, il est trop tard il ne répond plus

Prénom	Tournage séquence Princpal
C. Rivet	Jeudi à 15h
Mahtéo	

Prénom	Montage final
C. Rivet	A partie de 8h

Fait
En cours
Pas Fait
Aucune nouvelle
Modification

JEAN-LARTAUT
LE JOURNAL

COLLÈGE JEAN LARTAUT
L'MedioLoB

Copie de Fiche de suivi sujet/montage

Feuille 1 Prénom,Sujet ,Tournage,Montage,Validation,Envoyé,/ Mathéo DL,Visite virtuel,Prénom, Tournage séquence Princpal ,Prénom, Montage final Voix...

Google Docs

MINISTÈRE
DE L'ÉDUCATION
NATIONALE,
DE LA JEUNESSE
ET DES SPORTS

Liberté
Égalité
Fraternité

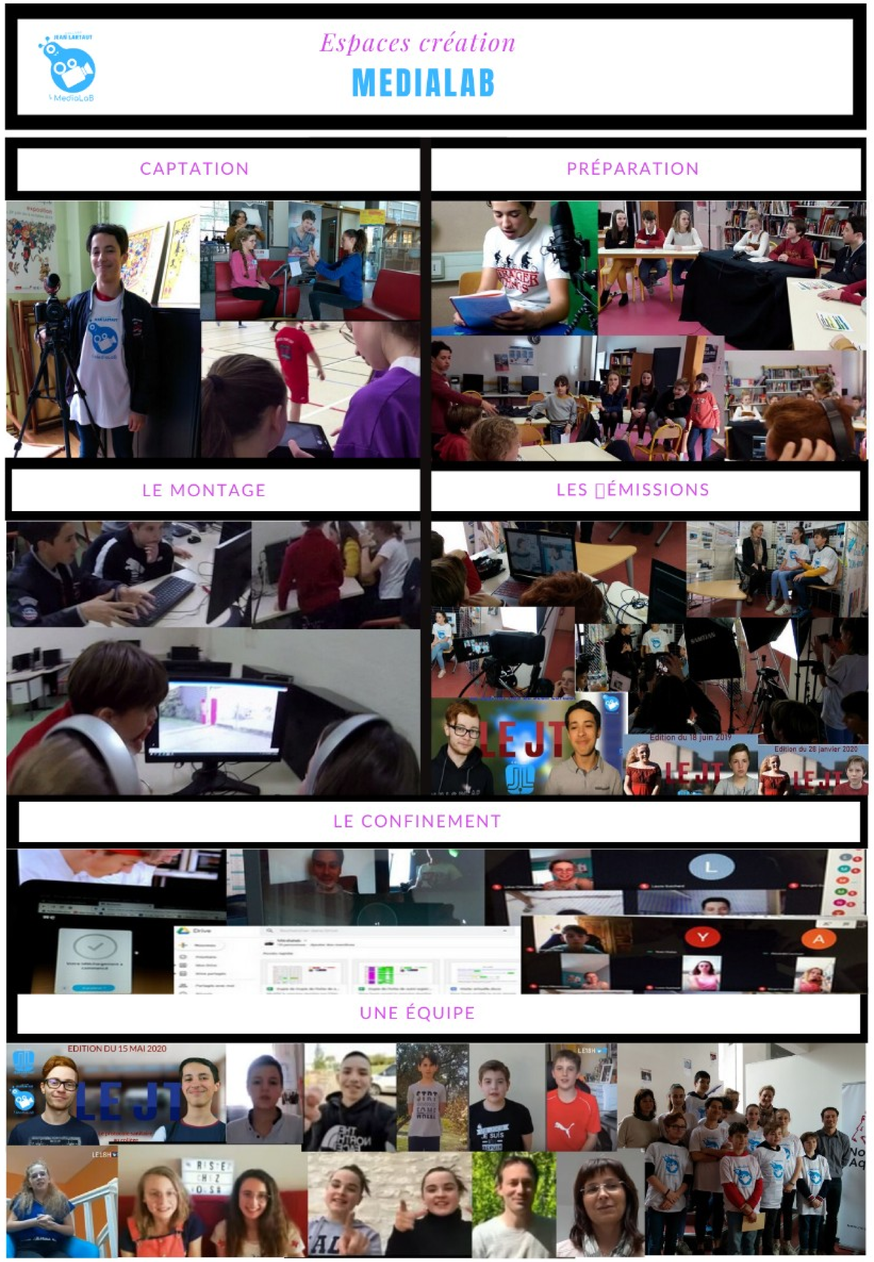

1 JT par semaine pendant le confinement
1 tous les 15 jours à la reprise des cours

L'édition de mars

18 Lundi 30 mars 2020 GRAND COGNAC OUEST C

Les collégiens confinés de Jarnac font leur JT

Diffusé en direct vendredi, il est toujours visible sur YouTube. Une initiative des élèves que les profs applaudissent des deux mains.

Le Journal Web de Jean Lartaut

Jean-Pierre Permaut n'a qu'à bien se tenir… Clément Rivet et Mathéo de Lima sont de parfaits présentateurs. Repro CL

Julie PASQUIER
j.pasquier@charrentlibre.fr

Qui a dit que confinement rimait avec ennui ? Certainement pas les collégiens de Jean-Lartaut à Jarnac. Vendredi soir, par le biais de leur Médialab, ils ont diffusé une édition spéciale de leur *JT* sur internet: duplex avec le principal; interviews de professeurs, reportages chez les élèves… 17 minutes pour découvrir comment les uns et les autres s'adaptent à la crise du coronavirus.

Dans le rôle de présentateur, Clément Rivet et Mathéo de Lima sont parfaits. Ce sont les deux «heroïnes» derrière de cet épisode spécial. Confinement oblige, ils ont travaillé à distance. L'un à Rétaud, l'autre à Fossignac. Clément Rivet, âgé de 17 ans, est un ancien élève, passionné de vidéo. Aujourd'hui scolarisé au lycée Louis-Delage, il revient chaque semaine au collège pour apporter son aide au Médialab. Mathéo de Lima, 16 ans, est, lui, élève en 3e. L'an prochain, il espère intégrer le Lycée de l'image et du son d'Angoulême pour devenir monteur.

«*J'ai un peu de matériel chez moi: une caméra, un fond vert, un logiciel pour monter*», confie le garçon, qui a lancé sa chaîne YouTube en 6e. Mais c'était bien la première fois qu'il présentait le journal: «*Une expérience super intéressante, j'ai bien aimé.*»

«*Il a fallu qu'on soit très réactifs*», observe, de son côté, Mathieu Billon. Professeur d'EPS, c'est lui qui pilote le Médialab avec Corinne Dumais, la documentaliste du collège. «*Au départ, on ne filmait que l'UNSS* (1)*. Cette année, on a aussi décidé de faire des JT.*» Alors quand Clément Rivet leur a soumis l'idée d'une édition spéciale, les profs ont tout de suite approuvé. Avec les élèves, ils ont rédigé le script. «*On a fait plusieurs heures de visioconférence pour tout caler*», indique Mathéo de Lima. Un boulot en plus des devoirs importants donnés par les enseignants. «*Mais ça valait le coup.*» Il rigole: «*Finalement, on est plus productifs en confinement qu'à l'extérieur.*»

> Finalement, on est plus productifs en confinement qu'à l'extérieur.

Un concours photo sur Instagram

En une semaine, chacun des participants a envoyé ses images. Le lycéen a pu boucler le montage vendredi pour diffuser cet épisode, réalisé [illegible] conditions du direct. [illegible] «*Une super initiative*», commente Damien Dubreuil, le principal, en duplex depuis Jarnac.

Les premiers retours sont très positifs. Et ça encourage le Médialab à poursuivre l'aventure. Un deuxième épisode est en préparation. Il pourrait être diffusé d'ici à quinze jours. «*Dans le premier JT, on a montré des élèves plutôt bien équipés en ordinateur, avec de grands jardins, pour qui le confinement se passe bien*, remarque Mathéo de Lima. *On voudrait aussi montrer l'autre face: des élèves plus en difficulté, qui n'ont pas forcément les outils informatiques, qui vivent en appartement.*» «*On sait qu'il y a des réseaux parallèles qui se mettent en place pour les devoirs, de la solidarité*», ajoute Mathieu Billon, qui se réjouit que ce projet permette aussi de «*maintenir le lien*».

Son Médialab compte une douzaine d'élèves assidus, sans compter les collégiens qui gravitent autour. «*Et cette année, on a une vague d'élèves de 6e très motivés.*» «*Que s'investissent trainent*», félicite aussi Mathéo de Lima. De quoi proposer «*quelque chose de vivifiant*», note le prof de sport.

À noter que le collège a également lancé un concours photo autour du thème «Ma vie d'élève à la maison». Parents, collégiens et personnel de l'établissement sont invités à y participer sur Instagram.

(1) Union nationale du sport scolaire.

18 / 32

On en parle

COLLÈGE JEAN LARTAUT
MediaLaB

MINISTÈRE
DE L'ÉDUCATION
NATIONALE,
DE LA JEUNESSE
ET DES SPORTS
Liberté
Égalité
Fraternité

2020-2021

Les contraintes sanitaires nous obligent à cloisonner les niveaux : tutorat limité.

Nouveaux élèves → Objectif de 3 JT sur l'année

Constats :

Les activités du MédiaLab rayonnent sur l'établissement et la vidéo est de plus en plus présente.

Appropriation par les collègues de l'outil GSE pour les projets et travaux demandés aux élèves.

BYOD : les élèves continuent d'utiliser leur matériel pour leurs diverses productions

COLLÈGE JEAN LARTAUT
MediaLaB

MINISTÈRE
DE L'ÉDUCATION
NATIONALE,
DE LA JEUNESSE
ET DES SPORTS
Liberté
Égalité
Fraternité

Les compétences

Techniques
Éducation aux Médias et à l'information
Travail de l'oral
Des savoirs faire et des savoirs être
La confiance en soi

Objectif : finalisation de l'Open Badge avant la fin de l'année

Projet : un groupe Média pour 2021-2022

COLLÈGE JEAN LARTAUT
MediaLaB

Corinne Dumais, professeur documentaliste et Mathieu Billon , professeur d'EPS, 30 mars 2021

MINISTÈRE
DE L'ÉDUCATION
NATIONALE,
DE LA JEUNESSE
ET DES SPORTS

Liberté
Égalité
Fraternité

Les JT

Éditions d'avril 2020

Éditions de mai 2020

Édition de décembre 2021

Éditions de juin 2020

COLLÈGE JEAN LARTAUT
MediaLaB