Les burlesques - programme de courts métrages

publié le 26/09/2018

Des propositions pour travailler autour du programme "les burlesques"

Descriptif :

Vous trouverez ci-dessous un lien pour vous rendre sur deux paddlets mis à votre disposition.

Voici les padlets qui vont vous aider à travailler avant et après le programme " *les burlesques*"

- le padlet : "des pistes et propositions" :

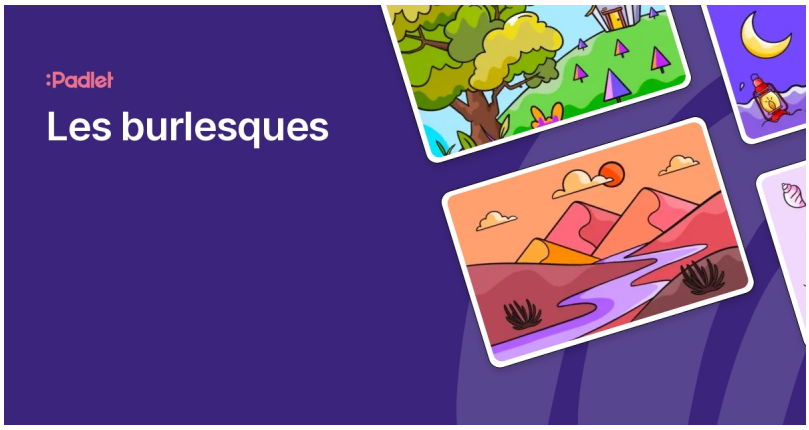

Les burlesques (Padlet)

- le padlet pour les enseignants sur lequel vous pouvez déposer vos travaux

les burlesques - dépot de travaux (Padlet)

Académie de Poitiers

Avertissement : ce document est la reprise au format pdf d'un article proposé sur l'espace pédagogique de l'académie de Poitiers.

Il ne peut en aucun cas être proposé au téléchargement ou à la consultation depuis un autre site.