PHILIPPE GARNIER

LE VENDEUR DE MURMURES

Le texte

Il était une fois
Le vendeur de murmures.
Il murmurait la nuit donc
à la demande
du bout des dents
en une étrange litanie
les phrases confiées la veille à son oreille
et dont il avait la prudence
professionnelle
d'inscrire les commandes
dans des carnets
toujours petits
et qu'il parfumait
tantôt à la lavande
tantôt au patchouli
C'est qu'il n'avait jamais voulu user lui
comme les vendeurs de cris
de ces vastes camions d'amplification
qui sillonnaient le pays à grand renfort de klaxons
néons
haut parleurs et enseignes
ce qu'il vendait on l'entendait à peine

Juste pour écrire!

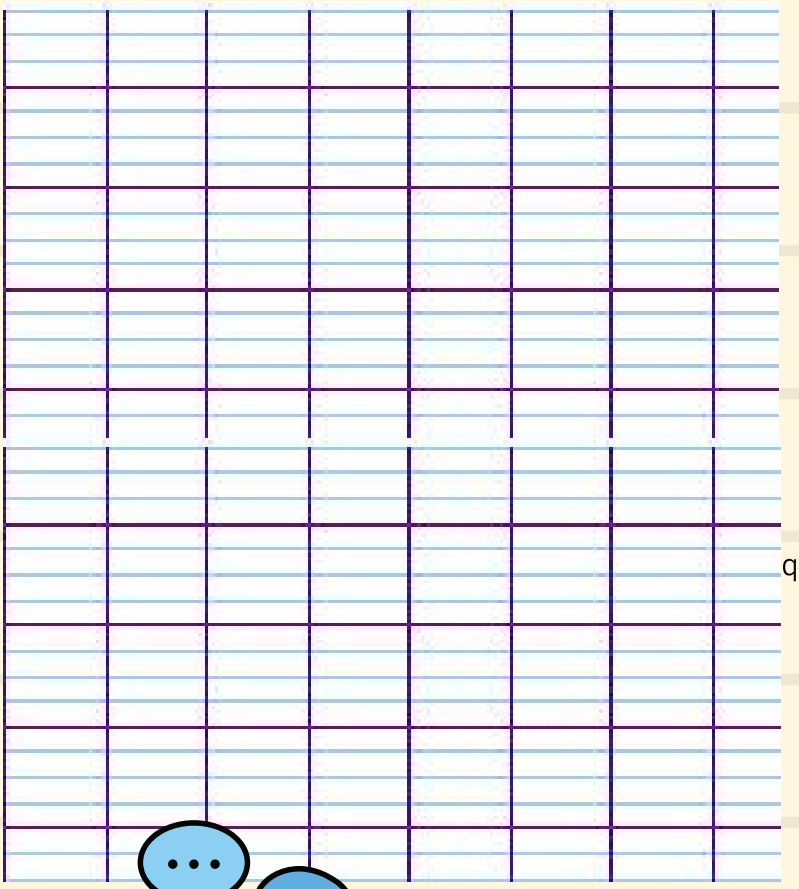

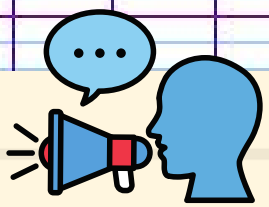

Apprendre
à chuchoter - merci Paulette
Trotinette

Estelle Sireuil