Le coin du prof

Maths alors !

1 Du nouveau !

2

Remue-méninge 10

#DSDEN86

MATHebdo

10 PROBLÈMES PAR SEMAINE

3

9

Espace et Géométrie

8

4

Problem in English 7

6

5 Entraînement

Roue 7 - GS

CC BY NC ND

Le coin du prof

Acquérir les premiers outils mathématiques

quelques propositions

Les programmes consolidés de la maternelle (*BO n°25 du 24 juin 2021*) renforcent la place de la résolution de problèmes.

- Problèmes portant sur des quantités (augmentation, diminution, réunion, distribution, partage)
- ou sur des positions (déplacements en avant ou en arrière)

Les élèves sont amenés à réaliser différentes tâches de même nature dans des contextes différents.

Comment utiliser les problèmes avec vos élèves...

Codage

Les programmes consolidés

Problème n°	1	2	3	4	5	6	7	8	9	10
Codage	A-D -E	E	E	C	D	D	C	K	i	j

Du nouveau ! 1

audio_007

Novembre 2021

Lundi	Mardi	Mercredi	Jeudi	Vendredi	Samedi	Dimanche
1	2	3	4	5	6	7
8	9	10	11	12	13	14
15	16	17	18	19	20	21
22	23	24	25	26	27	28
29	30					

https://www.calendrier-imprimer.fr

E
A
D

Du nouveau ! 2

Cette semaine du mois de novembre...

novembre 2021

Lundi	15	319-46 Albert
Mardi	16	320-45 Marguerite
Mercredi	17	321-44 Elisabeth
Jeudi	18	322-43 Aude
Vendredi	19	323-42 Tanguy
Samedi	20	324-41 Edmond
Dimanche	21	325-40 Prés. de Marie

Nouveauté 3

Le banc de l'amitié

E

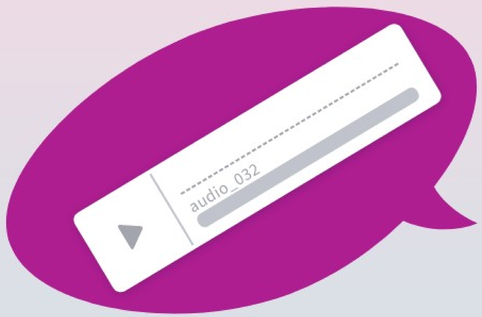

conseil

plus d'infos sur
le banc de l'amitié

Entraînement 4

Les barquettes de Josette

conseil

Tu peux faire glisser les barquettes et en distribuer autant à chacun.

Entraînement 5

La Brouille

Claude Boujon - l'école des loisirs

D

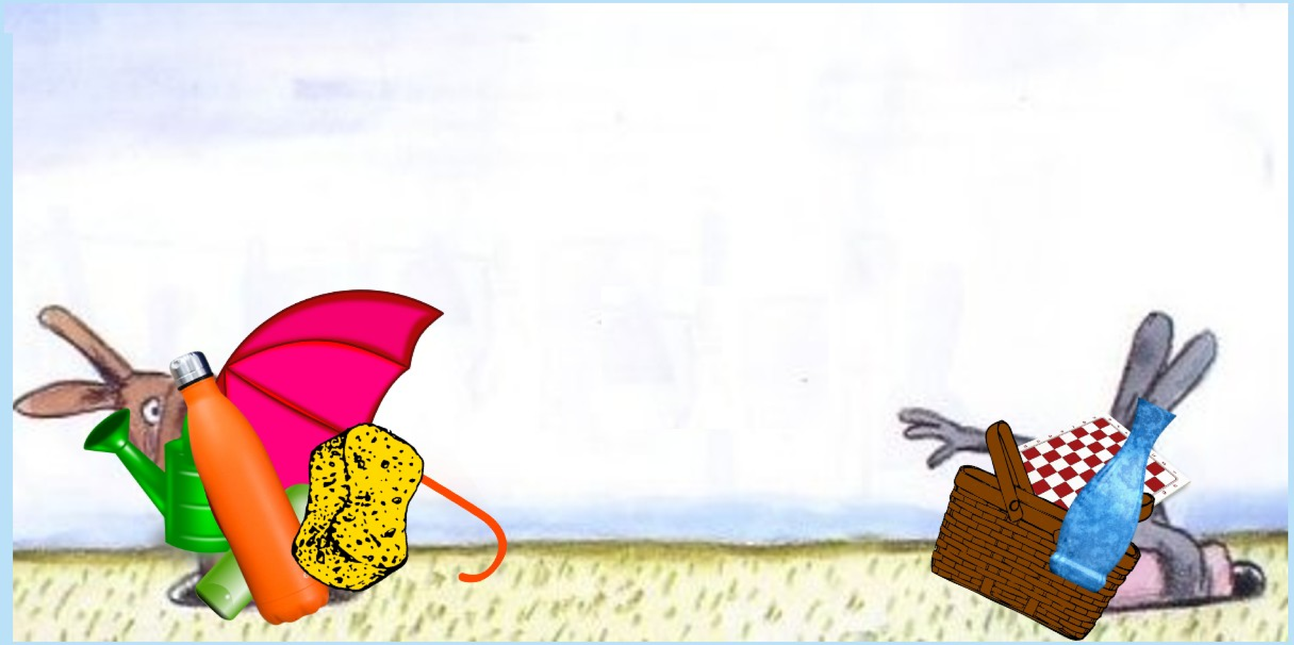

audio_026

réponse par ici

conseil

Tu peux faire glisser les objets pour t'aider...

Entraînement 6

Les amis sur le banc de l'amitié

Matin

Après-midi

audio_036

Conseil

Problem in English 7

James with his friends

C

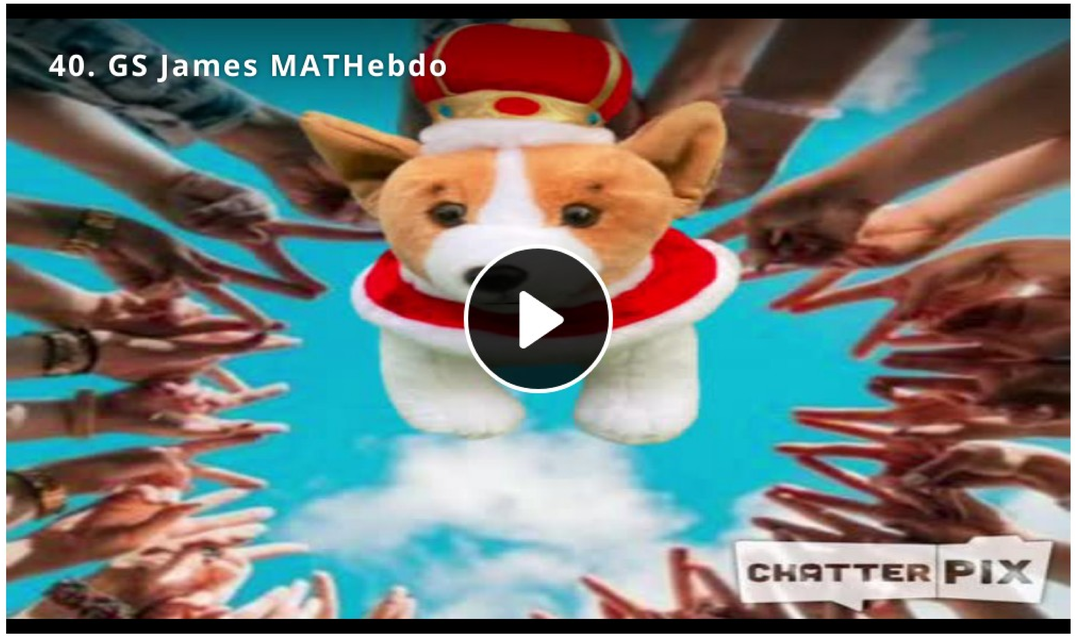

1 2 3 4 5 6 7 8 9 10

réponse

aide

bonus

Ecoute bien James et réponds à la question en anglais...

Géométrie 8

l'arbre de la paix

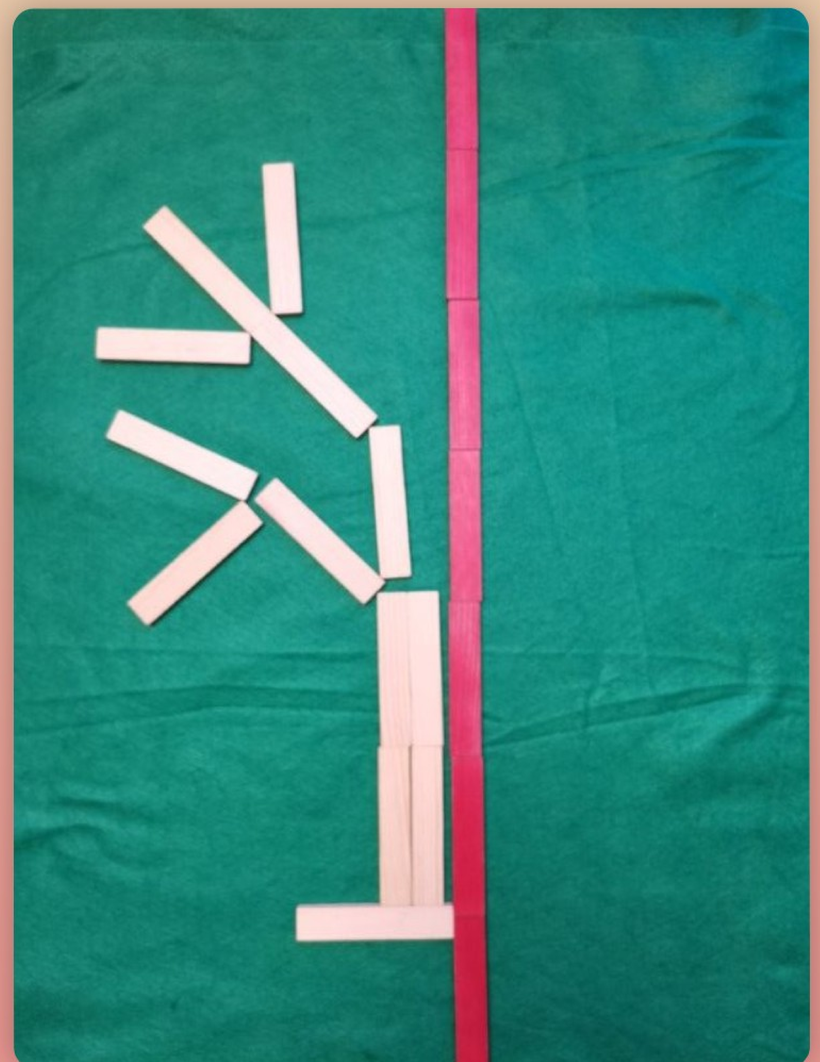

Clique sur l'arbre pour voir celui de Josette et Gilbert...

A ton tour d'inventer un arbre symétrique en kapla...

Geoboard

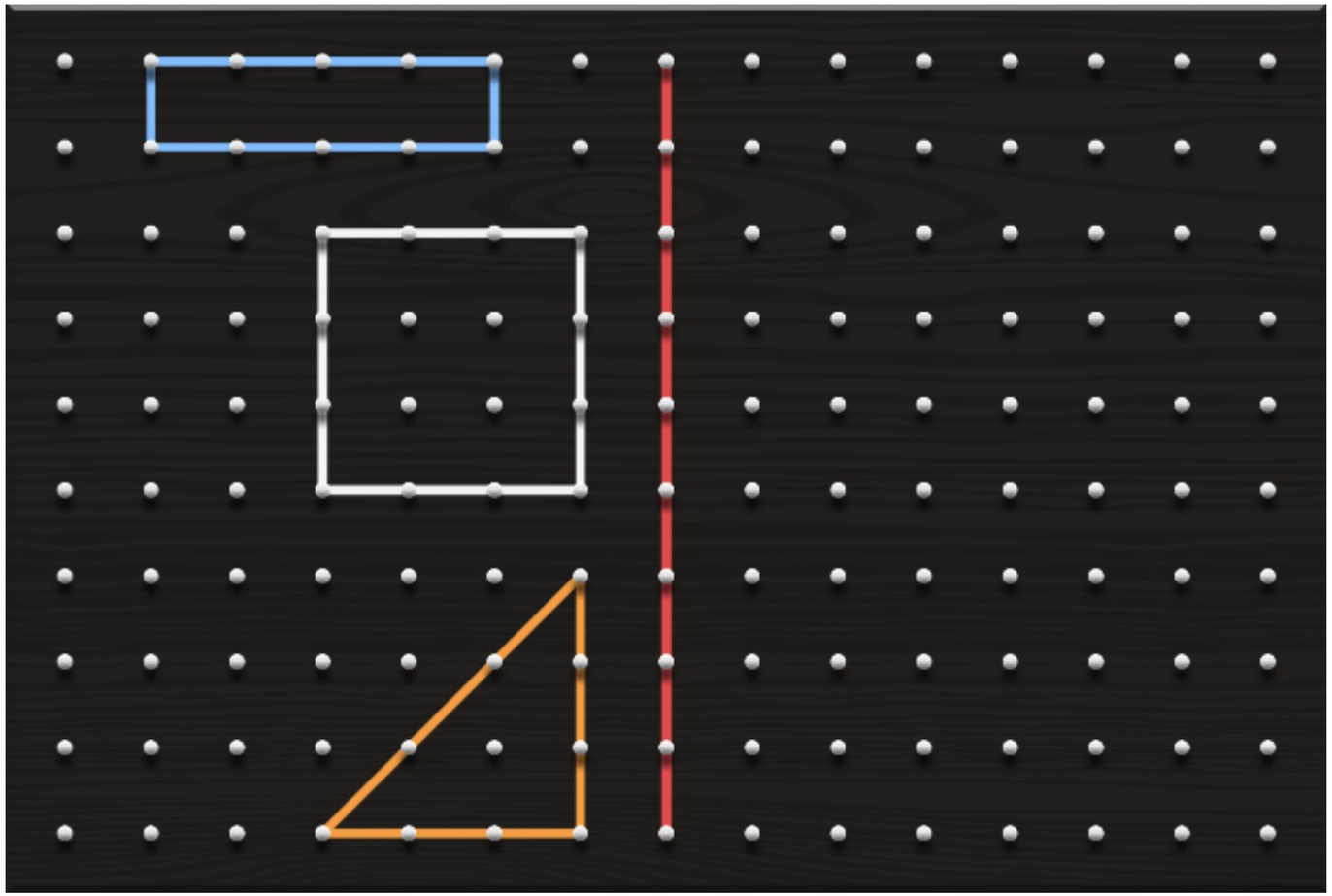

réponse par ici

Remue-méninge 10

les barquettes

audio_015

conseil

Tu peux faire glisser les barquettes...

Maths alors !

Des prix dans des domaines différents

Certaines personnes remportent des prix pour leurs actions das le domaine de la PAIX et des MATHEMATIQUES notamment. C’est important de les connaître. Demande à ton enseignant.e de t’aider.

Prix NOBEL de la PAIX

Le prix Nobel de la paix récompense « la personnalité ou la communauté ayant le plus ou le mieux contribué au rapprochement des peuples, à la suppression ou à la réduction des armées permanentes, à la réunion et à la propagation des progrès pour la paix » selon les volontés, définies par le testament, d'Alfred Nobel.

Cela comprend la lutte pour la paix, les droits de l'homme, l'aide humanitaire et la liberté.

Médaille Fields des mathématiques

La médaille Fields est une des deux plus prestigieuses récompenses en mathématiques.

Toutes deux sont considérées comme équivalentes à un prix Nobel inexistant pour cette discipline.