Le coin du prof

Maths alors !

1 Du nouveau !

2

Remue-méninge 10

#DSDEN86

MATHebdo

10 PROBLÈMES PAR SEMAINE

3

9

Espace et Géométrie

8

4

Problem in English 7

6

5

Entraînement

Roue 5 - MS

CC BY NC ND

Le coin du prof

La place de la MANIPULATION

quelques propositions

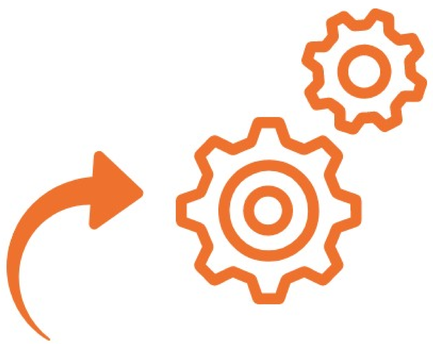

Comment utiliser les problèmes avec vos élèves...

- Faire vivre les situations
- Manipuler de manière active et explicite
- Aider l'élève à verbaliser ses actions

  décrire, émettre des hypothsèses, écouter celles des autres, les valider ou non...

A	B	C	D	E	F	G	H	I	J
Cardinal	Augmentation / Diminution	Partage / distribution	Réunion / comparaison	Position	Position avec déplacement	Position suite des nombres	Lien ordinal cardinal	formes	Logique

Du nouveau ! 1

La maison de sorcière

[redacted]

conseil

réponse par ici

D

Du nouveau ! 2

La chasse aux bonbons

audio_043

conseil

réponse

Tu peux faire glisser les bonbons et les sucettes...

B

Entrainement 3

Un tour en balai ?

Entraînement 4

Les oeufs de crapaud... Beurk...

image : wikipedia : alyte ou crapaud accoucheur

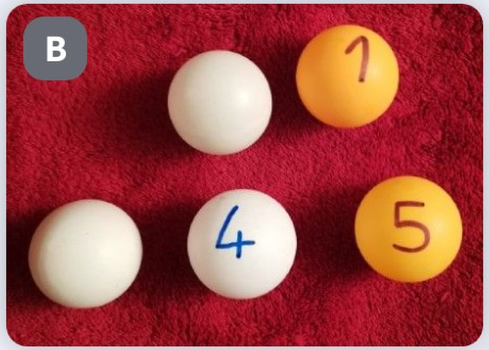

aide

Le sais-tu ?

Ardoise

conseil

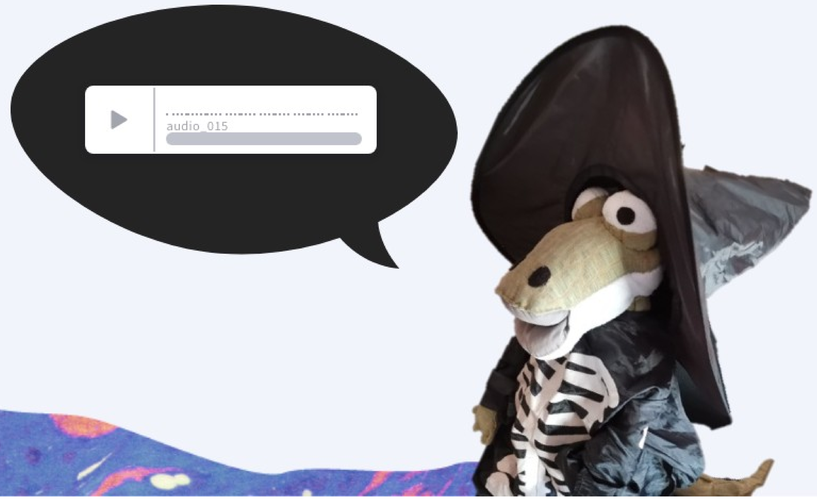

G

Entraînement 5

Une recette de sorcière

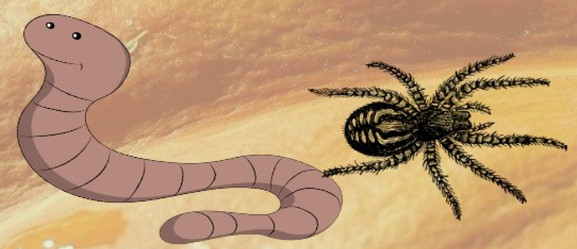

1 2 3

réponse par ici...

G

Entraînement 6

Retour à la maison...

Choisis un pion.

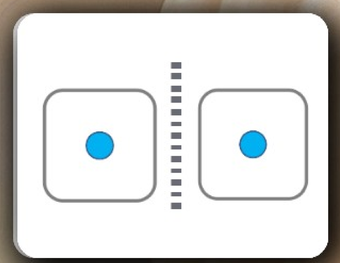

CLIQUE !

Clique sur le bandeau et avance du nombre de cases indiqué par le domino.

1	2	3	4	5	6	7	8
							9
17	16	15	14	13	12	11	10
18							
19	20	21	22	23	25	26	

H

Problem in English 7 James and Jack O'Lantern

1 2 3 4 5

réponse

aide

bonus

Ecoute bien James et réponds à la question en anglais...

Géométrie 8

La citrouille d'Halloween

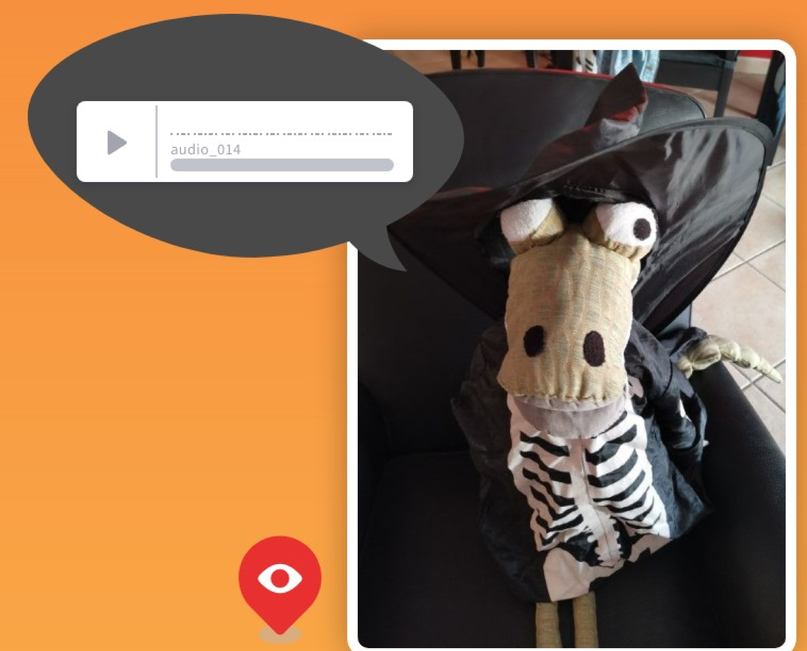

Tu peux glisser les formes sur la citrouille pour la décorer.

La sorcière

Modèle

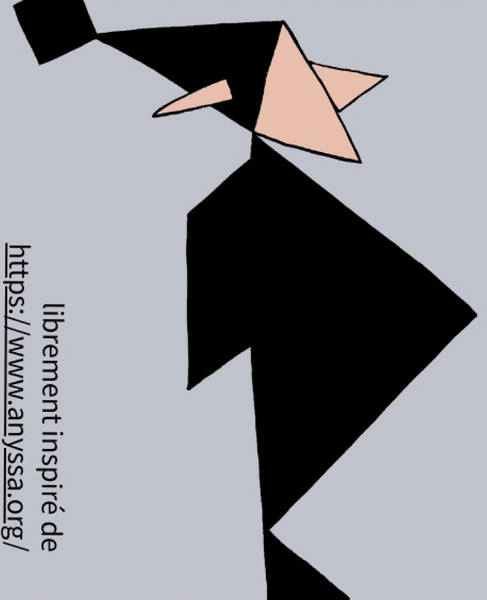

librement inspiré de https://www.anyssa.org/

Remue-méninge 10

Les potirons

audio_012

réponse

conseil

Maths alors !

La citrouille mathématique

Les citrouilles ne sont pas réservées à Halloween. En fait, cette courge orange sphérique se prête très bien à plusieurs activités mathématiques.

Voici une expérience pratique du travail avec les nombres : comptez les graines ! Le nombre de graines contenues dans chaque citrouille variera de citrouille en citrouille. La seule façon de savoir combien de graines une citrouille contient est de les retirer et de les dénombrer.

Mesdames et messieurs les enseignants, en fonction de votre niveau de classe, commencez par fournir des petites puis des moyennes et grandes citrouilles aux élèves.