Le coin du prof

Remue-méninge 6

1

#DSDEN86

MATHebdo

10 PROBLÈMES PAR SEMAINE

Espace et Géométrie 5

2

Sorciers et magiciens

Entraînement

4

3

Semaine 2 - PS

CC BY NC ND

Planification dans la semaine

Le maitre-mot : RITUALISER !

- Chaque jour : 1 problème au moins.
- En entrant en classe le matin par exemple.
- De courtes séances de résolution active par les élèves. (10-15 minutes)

1 Le bon chapeau

audio_022

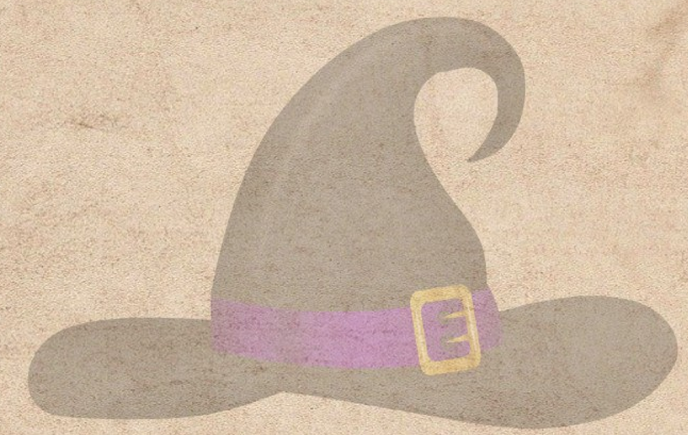

Faites glisser le bon chapeau sur la silhouette...

Des rituels pour approcher les quantités 2

La recette

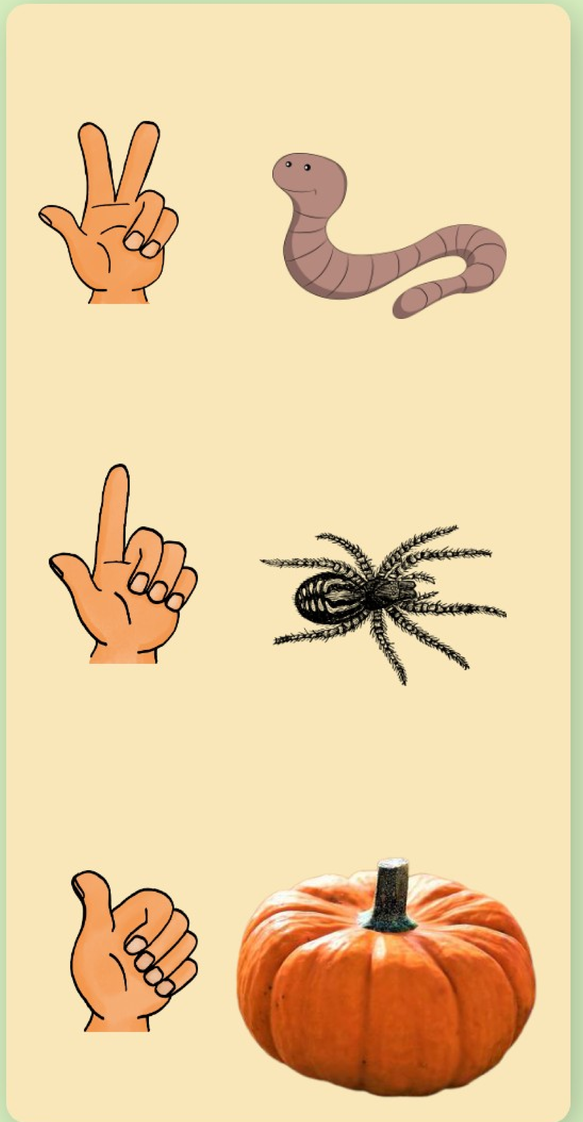

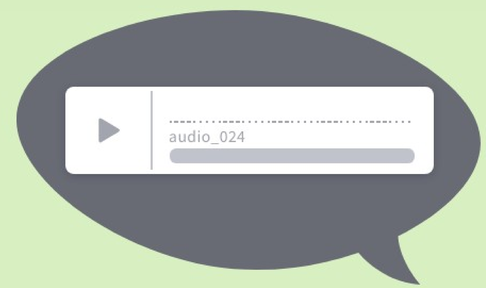

Entraînement 3

Beurk !!!

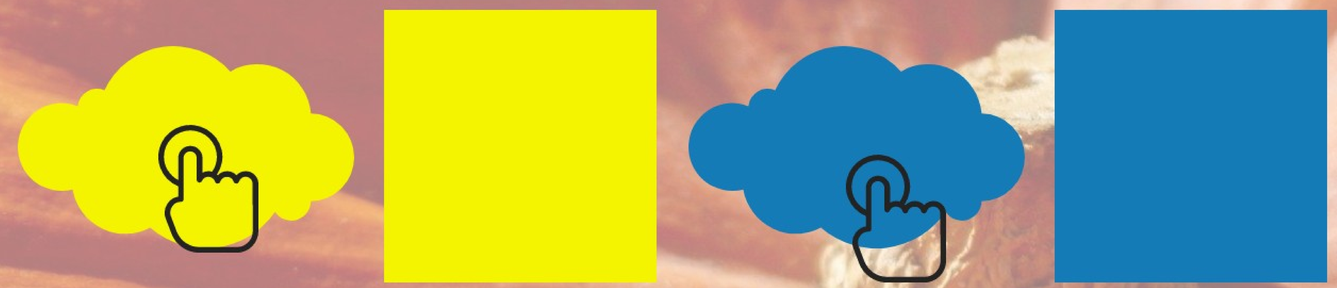

Entraînement 4

Le grimoire

audio_025

CLIQUE !

Géométrie 5

Le manoir de la sorcière

audio_026

Jeu de mémoire

audio_027

PRÊT !

Remue-méninges

audio_028

Remue-méninges

audio_029

Remue-méninges

audio_030

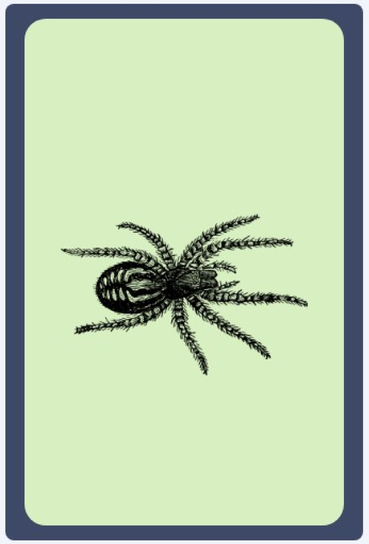

?

?

Remue-méninges

audio_031

?

Remue-méninges

BRAVO !

Remue-méninges

PRÊT !

REGARDE BIEN LES IMAGES À NOUVEAU...

Remue-méninges

PRÊT !

REGARDE BIEN LES IMAGES À NOUVEAU...

Remue-méninges

PRÊT !

REGARDE BIEN LES IMAGES À NOUVEAU...