Le coin du prof

Remue-méninge 6

1 Du nouveau !

#DSDEN86

MATHebdo

10 PROBLÈMES PAR SEMAINE

5 Espace et Géométrie

2

Union Européenne

Entraînement

4

3

Semaine 1 - PS

CC BY NC ND

Le coin du prof

quelques propositions

Comment utiliser les problèmes avec vos élèves...

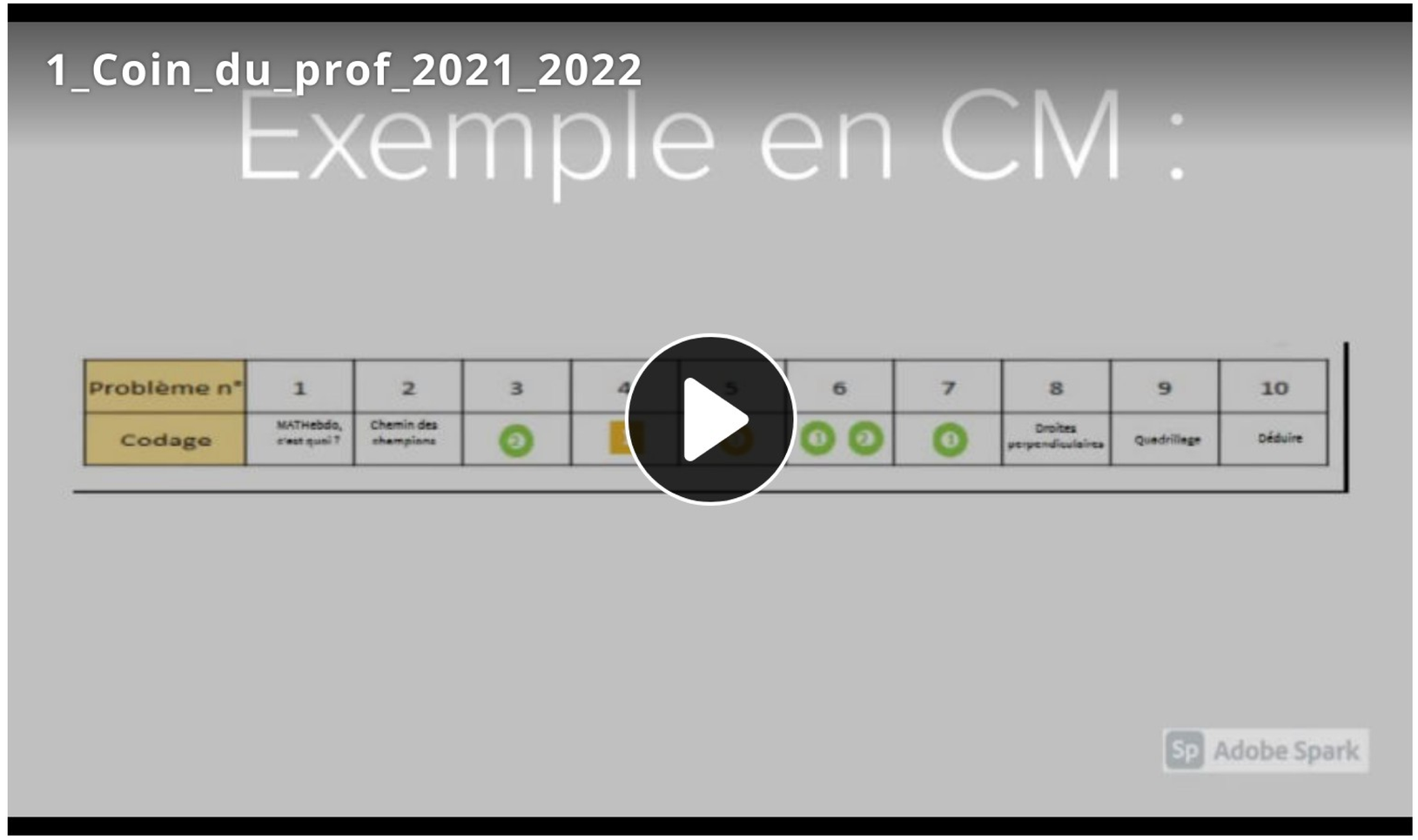

Cette semaine, le thème de MATHebdo sur l'Union Européenne sera l'occasion d'un travail autour des drapeaux pour les élèves de PS (dénombrement, couleurs... et bien sûr le langage !)

Des rituels pour approcher les quantités

1

BELLE ANNÉE 2022

Voici Josette la rapiette !
Elle te proposera des défis chaque semaine...

Des rituels pour approcher les quantités 2

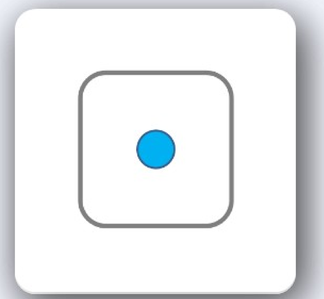

CLIQUE !

audio_001

Entraînement 3 La chasse au drapeau

GILBERT

JAMES

Entraînement 4

Les cubes de Josette

A ton avis, que peut dire Josette sur chacune des images ?

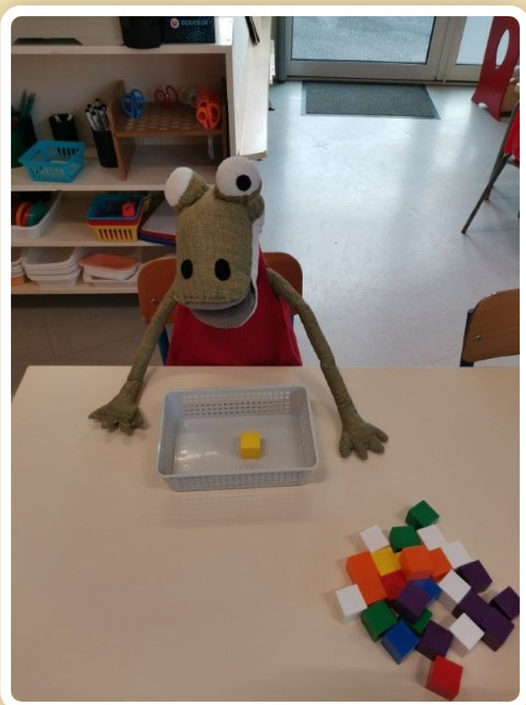

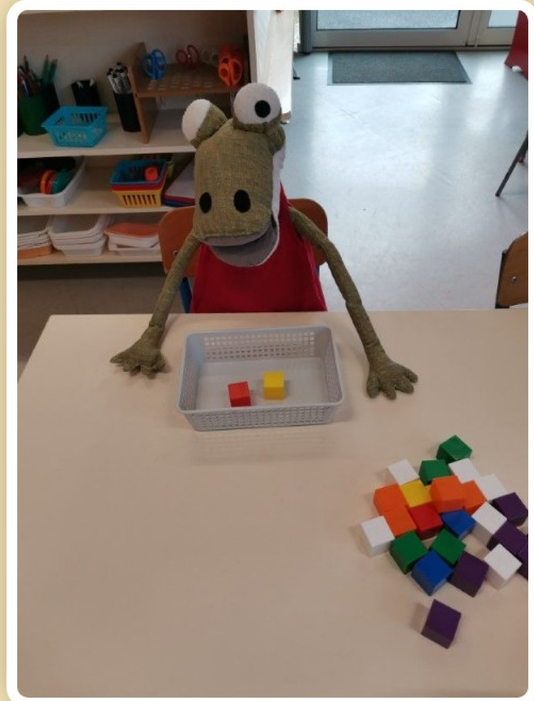

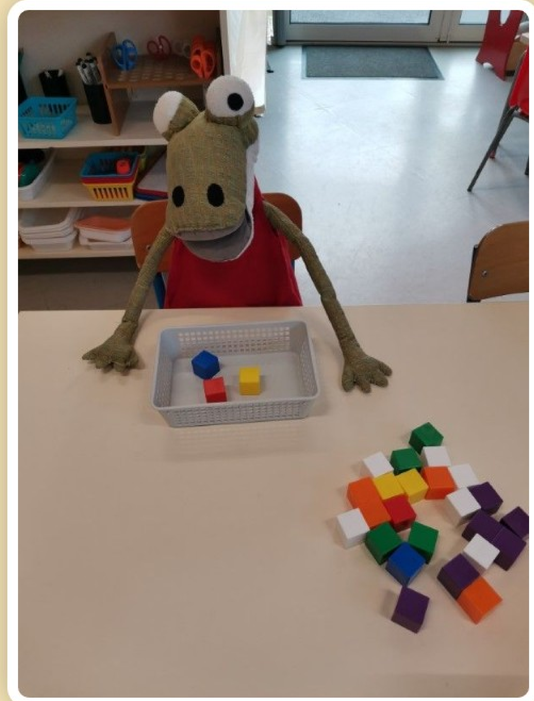

Géométrie 5

Les drapeaux

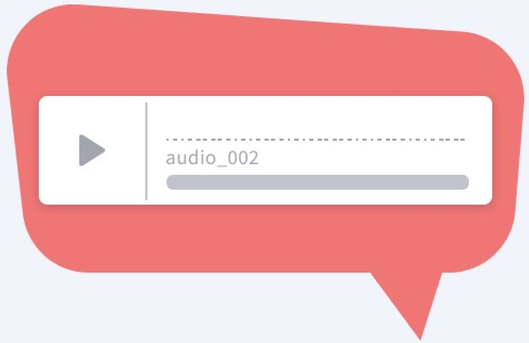

Remue-méninges
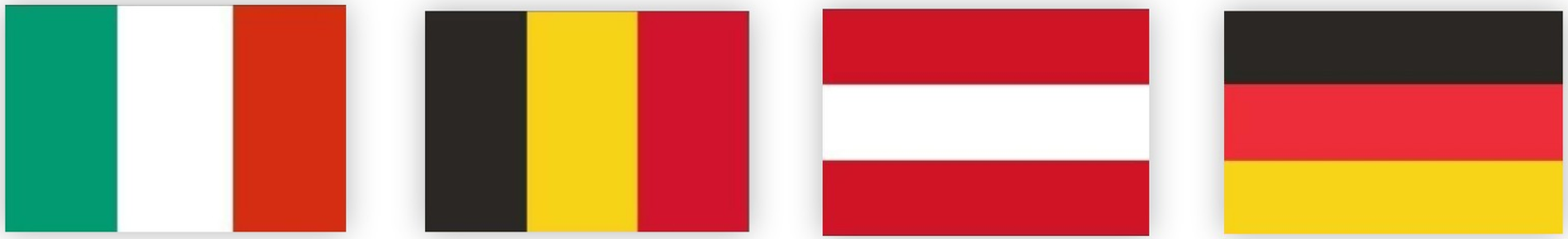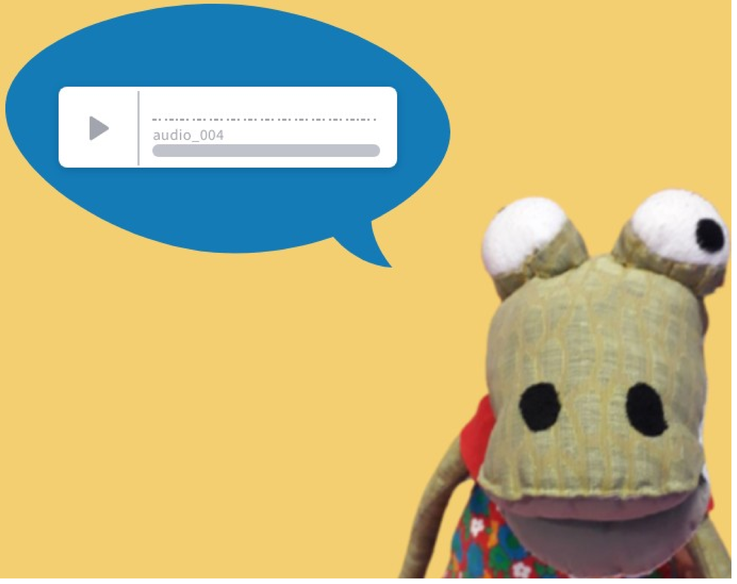
Des drapeaux à reproduire