Le coin du prof

Maths alors !

1 Du nouveau !

2

Remue-méninge 10

#DSDEN86

MATHebdo

10 PROBLÈMES PAR SEMAINE

3

9 Espace et Géométrie

8

4

Union Européenne

Problem in English 7

6

5 Entraînement

Roue 11 - MS

BY NC ND

Le coin du prof

Faire de l'explicitation un levier

Faire dire, c'est permettre à tous les élèves de mieux structurer leur pensée et de gagner en autonomie. Ce ne doit en aucun cas être réservé aux élèves avancés mais bien à tous !

L'**explicitation par les élèves** *des questions qu'on se pose* (au début de la tâche)*, des stratégies à mettre en oeuvre* (en cours de résolution quand cela s'avère nécessaire) tirera bénéfice de s'intéresser également aux *compétences qu'ils ont mobilisé* et qu'ils pourront réutiliser dans d'autres problèmes (lors de l'institutionnalisation).

Enfin l'enseignant explicitera les relations entre les séances afin de permettre aux élèves de **tisser des liens** entre les activités réalisées.

Codage

Problème n°	1	2	3	4	5	6	7	8	9	10
Codage	A /C	D	G	A	A/B	A	A	i	i	j

Du nouveau ! 1

Belle Année 2022

DC

Georges de St Georges (86)

Tichou le chat de l'espace de Villampuy (28)

James from London

Le tram à Lisbonne

audio_002

Entraînement 3

Rangeons les drapeaux dans l'ordre !

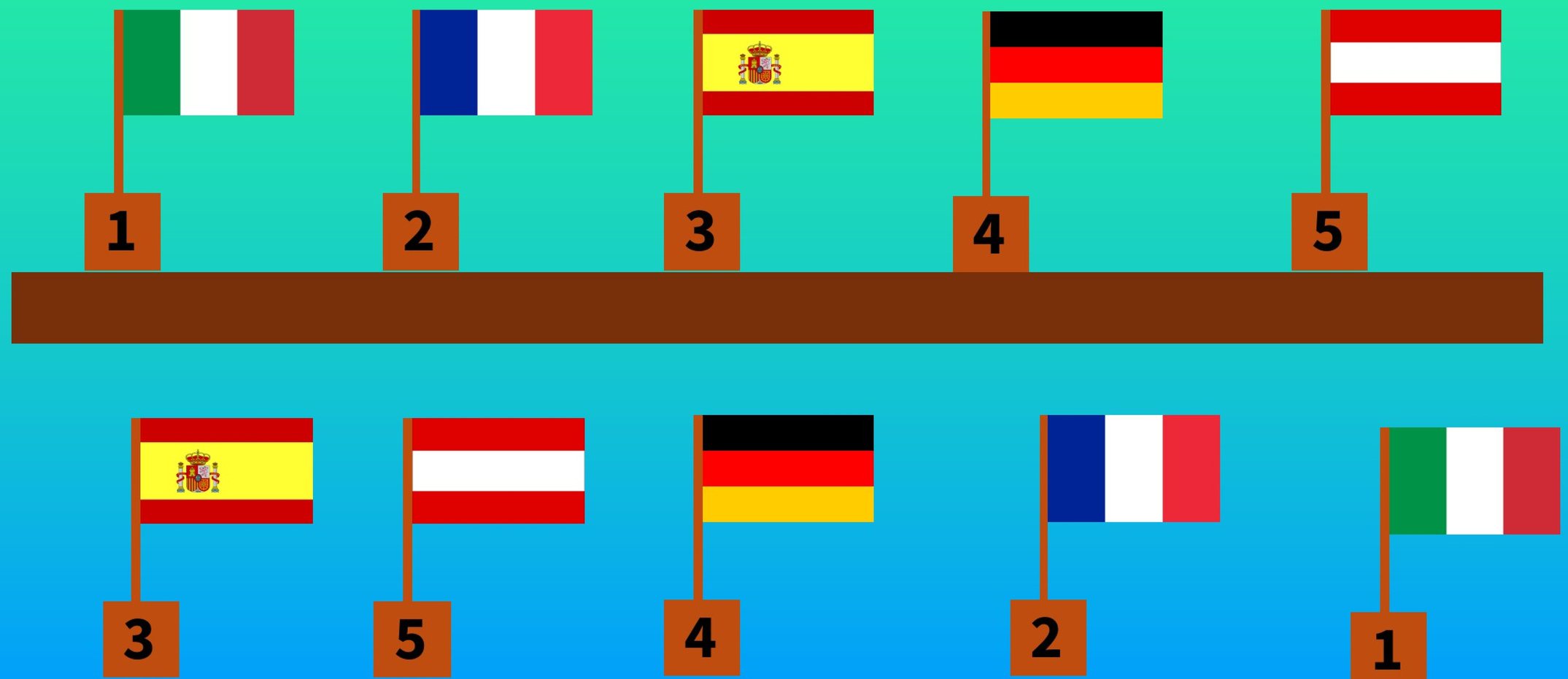

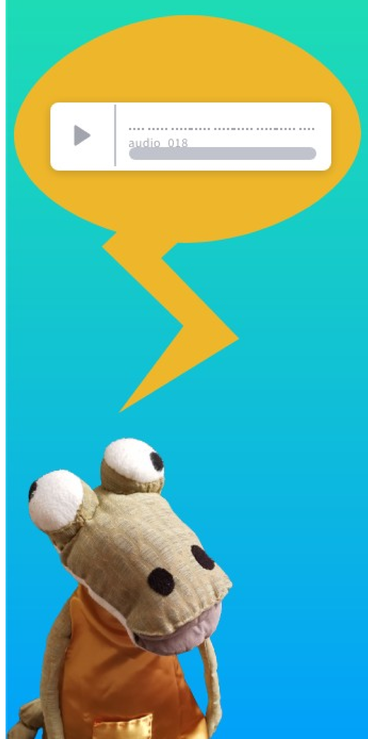

Entraînement 4

Restaurant à La Valette

A

audio_010

Entraînement 5

Le tour d'Europe de Josette

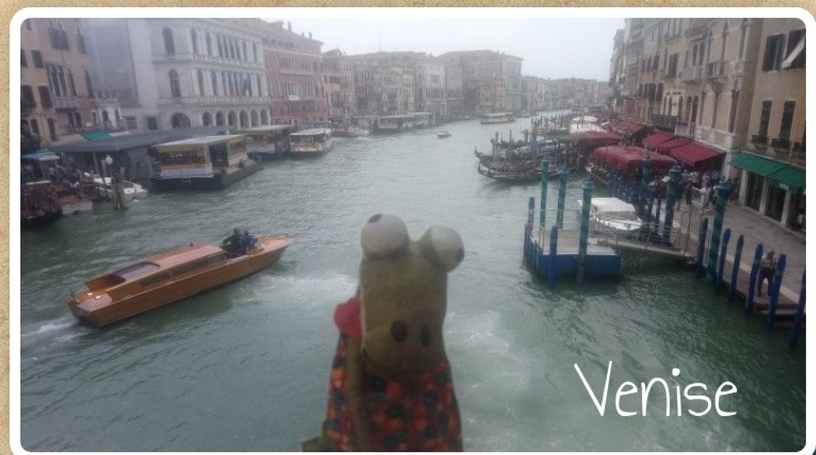

audio_001

La piste vers l'avion

Entraînement 6

A

Problem in English 7 JAMES AND THE EUROPEAN UNION

A

Ressources pédagogiques pour mieux connaître l'Europe

Projet eTwinning U2E, U.re Up for Europe!

1 2 3 4 5 6

audio_015

réponse

aide

bonus

Géométrie 8

Défi carte de voeux 2022

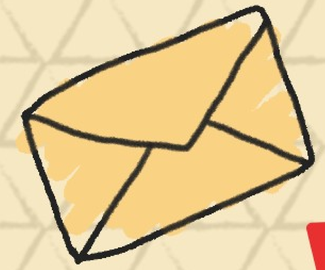

Pour nous écrire...

audio_013

Quelques exemples...

Le drapeau de la
République Tchèque

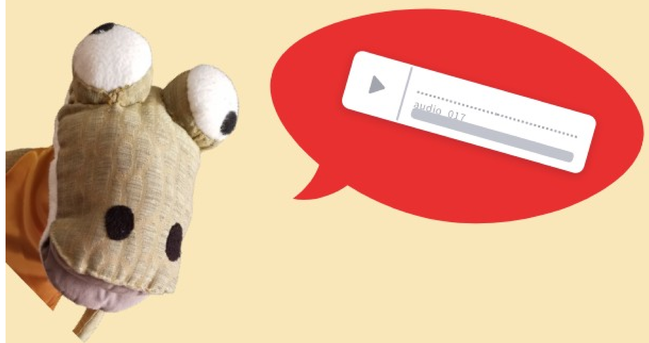

Remue-méninge 10

Le défi des drapeaux

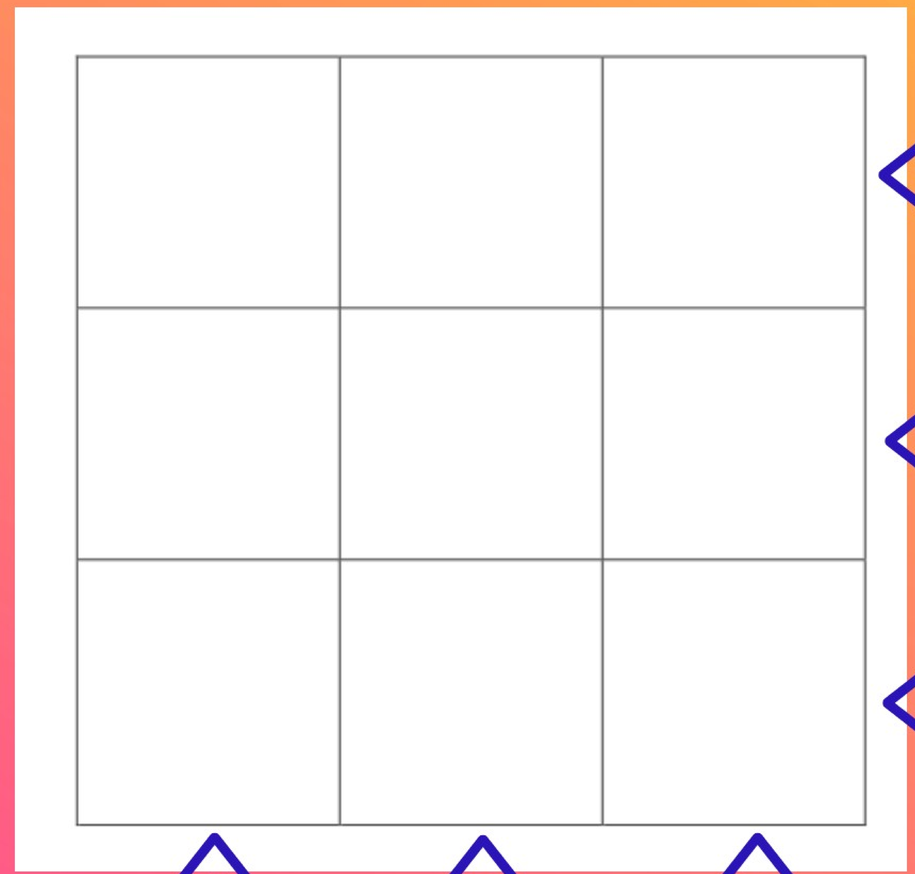

D'après la DSDEN 58 (1 défi par jour 2015)

Maths alors !

Mathématiciens d'Europe

Pars à la découverte de grands noms de Mathématiciens européens qui ont fait grandir l'univers des Mathématiques mondiales.

Pas de Mathématicienne dans ce Maths-Alors mais MATHebdo les a mises en valeur dans de nombreux Maths Alors. N'oublie pas d'aller y faire un tour !