



Énigme 1

Recherche d'un objet (salle n°3)

Je suis un collier protégeant un animal de l'attaque des loups.

Question : à quel animal étais-je destiné ? _ _ _ _ _

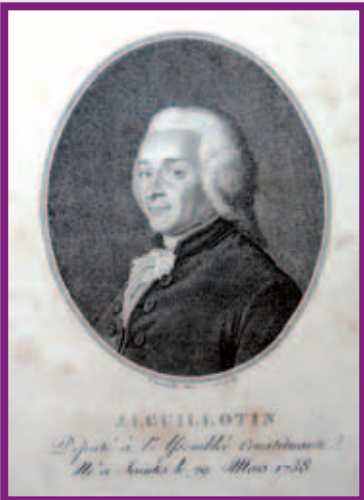

Énigme 2

Recherche d'un portrait (salle n°1)

Je suis un personnage dont on a pris le nom pour le donner à la guillotine (j'en étais d'ailleurs très malheureux). Dans le musée, je me situe près de ma femme.

Question : quel est mon nom ? _ _ _ _ _



Énigme 3

Recherche d'un portrait (salle n°2)

Je suis une femme qui a appris à lire et à écrire à l'Abbaye-aux-Dames, réputée belle et intelligente, même si tu ne peux voir que mes pieds sur cette reproduction.

Question : quel est mon nom ? _ _ _ _ _



Énigme 4

Recherche d'un objet (salle n°1)

Je suis une sorte de médaille qui, à l'époque de Napoléon 1^{er}, permettait aux mendiants de demander de l'argent aux passants sans se faire arrêter par les gendarmes. Je porte le n°86.

Question : quel est le numéro de mon voisin de droite (à écrire en lettres) ?

— — — — — — — — — —



Énigme 5

Recherche d'un objet (salle n°2)

Autrefois les dames m'utilisaient lorsqu'elles avaient chaud. Elles cachait leurs dents gâtées et manquantes derrière moi et on me fermait brusquement lorsqu'un monsieur ne leur plaisait pas.

Question : quel est mon nom ? — — — — —

Énigme 6

Recherche d'un objet (salle n°2)

Je suis un objet qui était réservé aux dames très riches. Je protégeais leur peau du soleil afin qu'elle reste bien blanche.

Question : quel est mon nom ? — — — — —

Enigme n°7

Recherche d'un objet (salle n°3)

Je suis une paire de pantoufles célèbres.

Question : à quel roi ai-je appartenu ? — — — — —



Enigme 8

Recherche d'un objet (salle n°2)

Je suis normalement pondu par une poule ou une cane. Ici, je suis entièrement brodé.
Cherche le nid situé près de moi.

Question : combien y a-t-il d'œufs dans ce nid ? _ _ _ _

Énigme 9

Recherche d'un objet (salle n°2)

Je suis une scie qui permettait aux chirurgiens de découper les bras ou les jambes des patients.
Je suis placée dans une vitrine, juste au-dessus d'un ancien jeu qui ressemble au mikado.

Question : quel est le nom de ce jeu ? _ _ _ _ _ _ _ _

Énigme 10

Recherche d'un objet (salle n°3)

Je suis un ballon qui, gonflé à l'air chaud, a permis aux Saintongeais d'observer leur région à la fin du XVIII^e siècle en prenant de la hauteur. Dans ce musée, je décore le fond d'une soucoupe.
Attention à mon orthographe !

Question : que suis-je ? _ _ _ _ _ _ _ _ _ _



Enigme 11

Recherche d'un objet (salle n°3)

Je suis une brosse qui permettait d'entretenir les perruques. J'ai appartenu au perruquier de Louis XV.

Question : quel était le nom de ce perruquier ? _ _ _ _ _

Enigme 12

Recherche d'un objet (salle n°3)

Il y a 300 ans, les hommes portaient des culottes courtes, arrivant aux genoux. Ils ne souhaitent pas montrer leurs jambes. Je suis l'ancêtre du collant qui permettait de masquer la peau du pied au genou.

Question : que suis-je ? _ _ _



Enigme 13

Recherche d'un objet (salle n°3)

Je suis l'arme blanche donnée à un grand capitaine qui reçut quinze blessures tout au long de sa carrière.

Question : quel est mon nom ? _ _ _ _ _

Enigme 14

Recherche d'un objet (salle n°2)

Je suis une sorte de chaise sur laquelle on pouvait s'asseoir ou s'agenouiller. Je servais dans les églises.

Question : quel est mon nom ? _ _ _ _ _

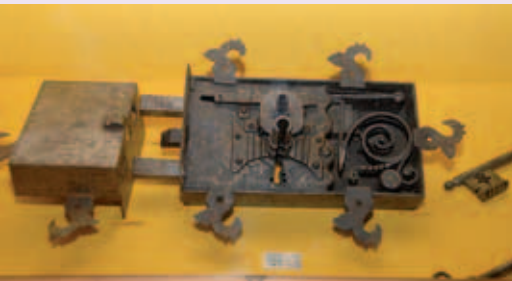

Enigme 15

Recherche d'un objet (salle n°3)

Je suis l'objet qui fonctionnait avec la serrure que tu vois sur la photo.

Question : quel est mon nom ? _ _ _

Les mots mystérieux

Le bâtiment qui héberge le musée Dupuy-Mestreau depuis 1920 a été construit en 1738 pour être la demeure d'un marquis. De 1790 à 1810, il fut le siège de la Préfecture de Charente-Inférieure.

Les mots mystérieux correspondent à la fonction de ce monument entre 1738 et 1790 et au nom du marquis qui a ordonné sa construction.

la seconde lettre du mot de l'énigme n° 1 : _____

la sixième lettre du mot de l'énigme n° 2 : _____

la quatrième lettre du mot de l'énigme n° 3 : _____

la sixième lettre du mot de l'énigme n° 4 : _____

la dernière lettre du mot de l'énigme n° 5 : _____

la deuxième lettre du mot de l'énigme n° 6 : _____

la deuxième lettre du mot de l'énigme n° 7 : _____

la troisième lettre du mot de l'énigme n° 8 : _____

la quatrième lettre du mot de l'énigme n° 9 : _____

la deuxième lettre du mot de l'énigme n° 10 : _____

la troisième lettre du mot de l'énigme n° 11 : _____

la dernière lettre du mot de l'énigme n° 12 : _____

la dernière lettre du mot de l'énigme n° 13 : _____

la troisième lettre du mot de l'énigme n° 14 : _____

la deuxième lettre du mot de l'énigme n° 15 : _____

Les mots mystérieux sont : _____