

Jeu n°1

Entoure en rouge les objets que tu pourrais trouver dans ta classe et en bleu ceux que tu pourrais trouver dans la classe représentée sur le tableau « En classe, le travail des petits ». Certains objets peuvent être entourés en rouge et en bleu.



■ 1 Un feutre fluo

■ 3 Un stylo plume

■ 2 Un encrier

■ 4 Une ardoise

■ 5 Un ordinateur

■ 6 Un cahier

■ 7 Des crayons de couleur

Jeu n°2

Retrouve ce tableau et relie chaque détail au bon emplacement.

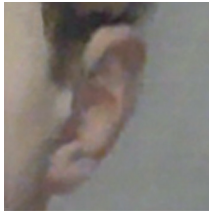

■ 1

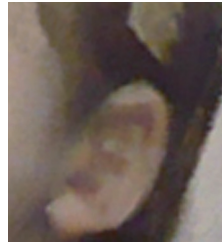

■ 2

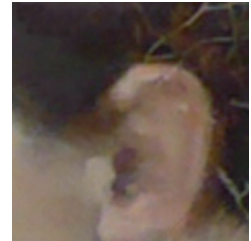

■ 3



Le compliment

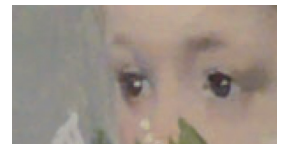

■ 4

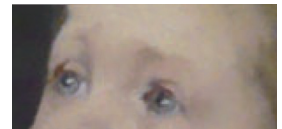

■ 5

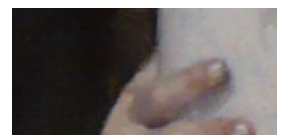

■ 6

■ 9

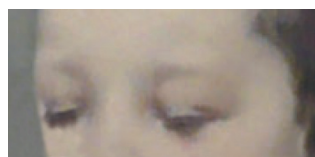
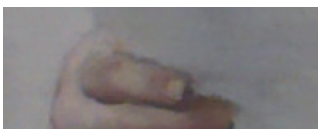

■ 7

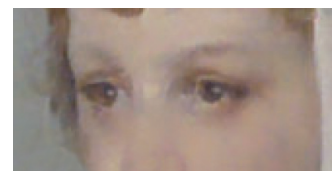

■ 8

Jeu n°3

Ces enfants se sont perdus, retrouve-les dans l'exposition et grâce aux cartels, écris les titres des tableaux auxquels ils appartiennent.



■ 1



■ 2

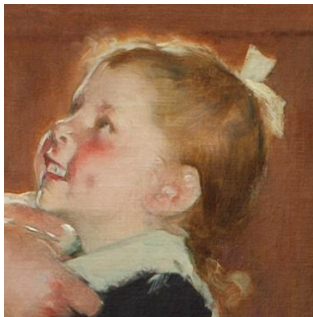

■ 3



■ 4



■ 5

■ 1

.....
.....

■ 2

.....
.....

■ 3

.....
.....

■ 4

.....
.....

■ 5

.....
.....

Jeu n°4

Retrouve ces deux tableaux et relie les détails au bon tableau.



■ 1



Les poissons rouges

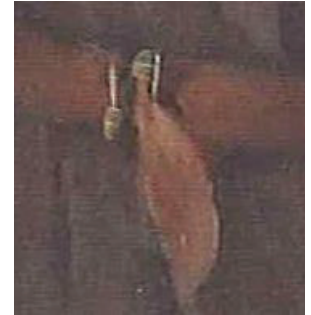

■ 10



■ 2



■ 9



■ 3



Premières leçons

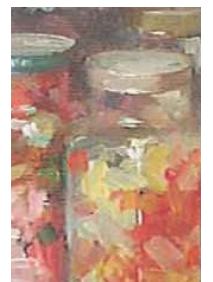

■ 8



■ 4



■ 5



■ 6

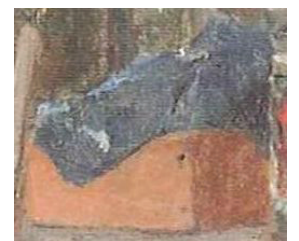

■ 7

Jeu n°5

Combien trouves-tu de professeur(e)s dans l'exposition ?

.....

Ressemblent-ils à ceux d'aujourd'hui ? Pourquoi ?

.....

.....

.....

.....

.....

Jeu n°6 (CM2 - 6^e)

Retrouve le tableau « L'école maternelle » et observe les enfants qui y sont peints.
Ecris ci-dessous plusieurs adjectifs qualifiant leurs attitudes et expressions.

.....

.....

.....

.....

.....

.....

.....

.....

.....