

Questionnaire

Avant la visite

Situer la Nef

Qu'est-ce que la **Nef** à Angoulême ?

Qu'est-ce qu'une **nef** en général ?

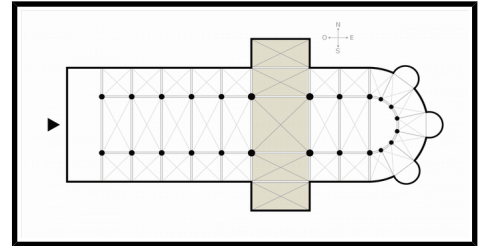

Où se **situe** la Nef ?

Identifier la Nef

Avant d'être une salle de spectacle, à quoi servait ce **bâtiment** ? Comparer les 3 images.



Qu'est-ce qu'un **lieu de spectacles** ?

Que peut-on faire à la **Nef** ? (les **activités**, les **styles** musicaux...)

Après la visite

Se situer dans la Nef

Quels sont les différents **espaces** d'une salle de spectacle ?

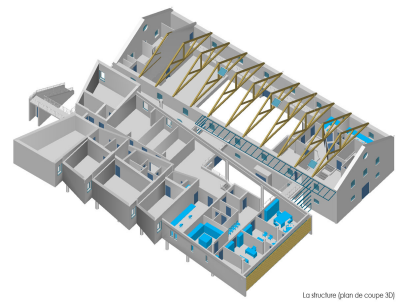

Quelle est la **fonction** de chacun de ces espaces ?

Identifier la Nef

Quelles différences y a-t-il entre « **spectacle vivant** » et « spectacle télévisuel » ?

Pourquoi va-t-on à un **concert** ?

Que va-t-on y **découvrir** ?

Quels sont les **métiers** qui existent à la Nef ?



Santé

A partir de quel niveau le son devient-il **dangereux** pour les oreilles ?

Comment peut-on **se protéger** du bruit ?

