TraAM 2020-2021 : De l'écrit oralisé à l'oral scriptural : Un travail progressif de "l'Europe des Lumières" aux "droits et devoirs des citoyens français."

publié le 12/05/2021 - mis à jour le 23/06/2021

Descriptif :

Comment établir une progressivité des apprentissages de l'oral au cycle 4 ? Passer de l'écrit oralisé à l'oral scriptural entre la 4e et la 3e avec deux exemples de scénarios pédagogiques, l'un sur l'Europe des Lumières en histoire, l'autre sur les droits et devoirs des citoyens français en EMC.

De l'écrit oralisé à l'oral scriptural : Un travail progressif de l'Europe des Lumières aux droits et devoirs des citoyens français.

Comment établir une progressivité des apprentissages de l'oral au cycle 4 ? Passer de l'écrit oralisé à l'oral scriptural entre la 4ème et la 3ème avec deux exemples de scénarios pédagogiques, l'un sur l'Europe des Lumières en histoire, l'autre sur les droits et devoirs des citoyens français en EMC.

1ère étape : Travailler l'écrit oralisé : Réaliser un podcast sur l'Europe des Lumières en 4ème

2ème étape : Travailler l'oral scriptural : Les droits et les devoirs des citoyens français

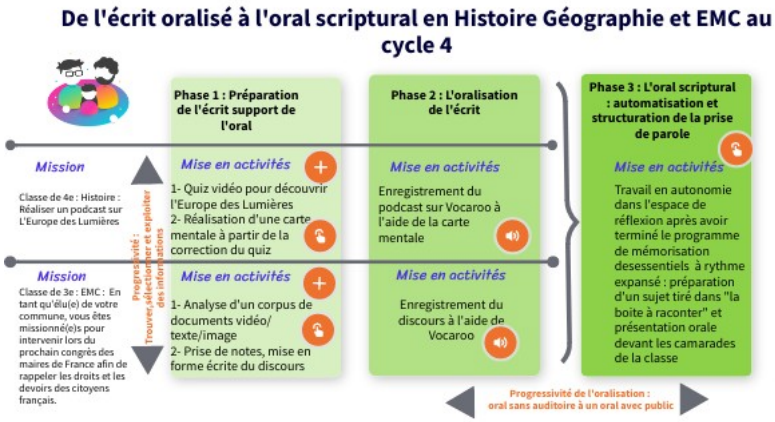

traam oral by lydia.lunel on Genially (Genially)
Discover more about traam oral ✌ - Presentation

Académie de Poitiers

Avertissement : ce document est la reprise au format pdf d'un article proposé sur l'espace pédagogique de l'académie de Poitiers.

Il ne peut en aucun cas être proposé au téléchargement ou à la consultation depuis un autre site.