Une minute sur internet en 2017

publié le 23/12/2017 - mis à jour le 24/12/2017

Descriptif :

Que se passe-il sur le web en l'espace de 60 secondes en 2017 ?

Que se passe-il sur le web en l'espace de 60 secondes en 2017 ?

Apparemment, une minute suffit pour envoyer 156 millions d'e-mails, effectuer 3,5 millions de recherches sur Google et regarder 4,1 millions de vidéos sur YouTube. Et ce n'est qu'une partie des résultats d'Excelacom : en seulement 60 secondes, 46 200 photos sont postées sur Instagram, 120 nouveaux comptes sont créés sur LinkedIn et bien plus ! Toutes ces données sont bien sûr amenées à augmenter encore et encore.

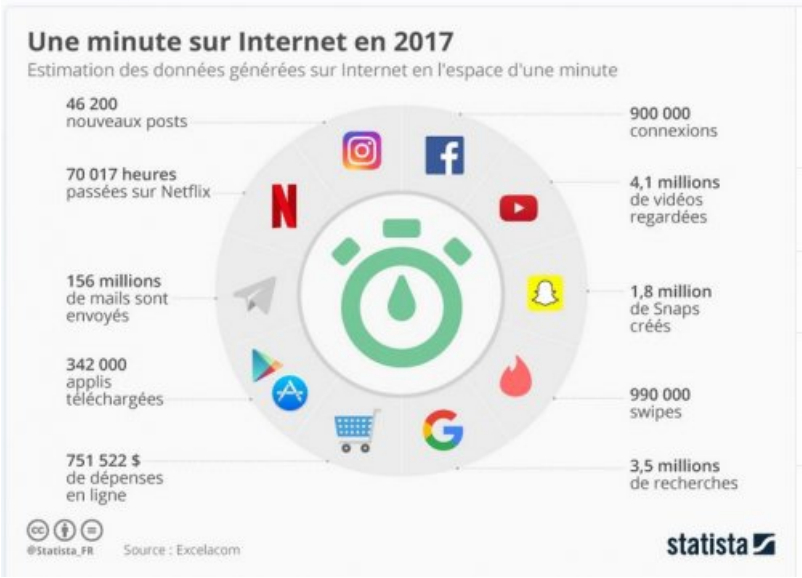

Source : Exelacom

Académie de Poitiers

Avertissement : ce document est la reprise au format pdf d'un article proposé sur l'espace pédagogique de l'académie de Poitiers.
Il ne peut en aucun cas être proposé au téléchargement ou à la consultation depuis un autre site.