Le M-Commerce en Europe en 2015

publié le 20/01/2016

Descriptif :

Infographie très intéressante sur le site Siècle Digital

En Europe, les achats sur mobiles devraient dépasser les 50% d'ici 2018. Pourtant, malgré un taux de pénétration supérieur au reste du globe, la part du m-commerce dans l'e-commerce ne représente que 25%. Voici les chiffres du m-commerce à retenir pour cette année 2015 dans une infographie réalisée par Twenga.

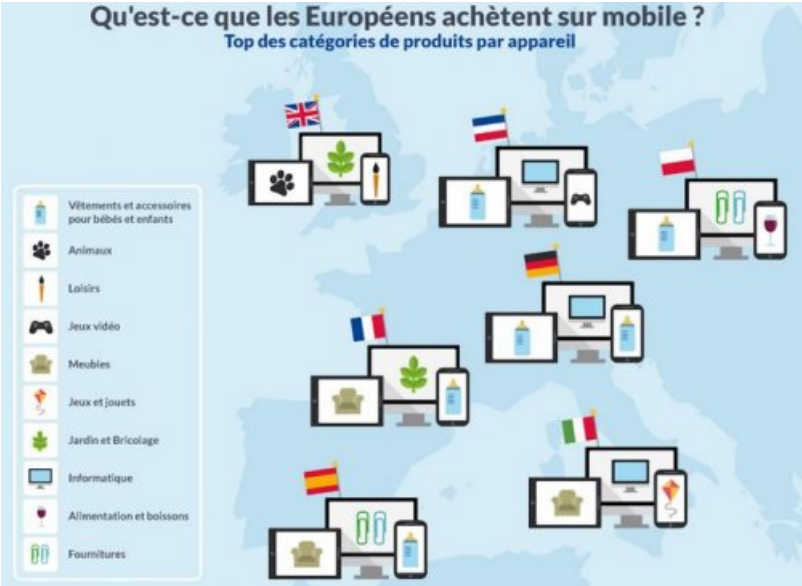

Qu'est ce que les Européens achètent sur mobile ?

Académie de Poitiers

Avertissement : ce document est la reprise au format pdf d'un article proposé sur l'espace pédagogique de l'académie de Poitiers.

Il ne peut en aucun cas être proposé au téléchargement ou à la consultation depuis un autre site.