Alain Boudet

ÉCOLIER DANS LA LUNE

Écolier dans la lune

A l'école des nuages
On découvre des pays
Où nul n'est jamais parti
Pas même les enfants sages

Le soleil avec la pluie
L'orage avec l'accalmie
La météorologie
Bouscule le temps ,les visages
Et les couleurs de nos cris
Dans la cour de nos éclaircies

Les oiseaux n'ont pas d'histoires
Les arbres n'ont pas d'ennuis
A l'ecole des nuages
Aucun enfant n'est puni
Les rêves tournent les pages
Aucune lecon t'ennuie
C'est l'ecole des nuages
Elle t'ouvre sur la vie

Juste pour écrire!

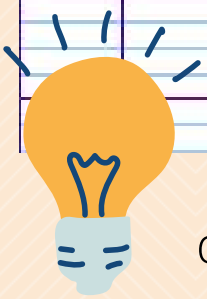

propositions
de jeux poétiques

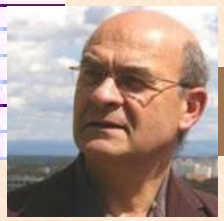

Alain Boudet

L'auteur >>