



Fonds Régional d'Art Contemporain Poitou-Charentes
63 Boulevard Besson Bey | F-16000 Angoulême
tél : +33(0)5 45 92 87 01
e-mail : frac.pc.angouleme@wanadoo.fr

Pièces à vivre

**Joseph Beuys, Michel Blazy, Angela Bulloch
Maurizio Cattelan / Philippe Parreno, Pascal Convert
Trisha Donnelly, Jim Isermann, Claude Lévêque
Mathieu Mercier, Regina Möller, Romain Pellas
Georges Tony Stoll, Heidi Wood**



> **Inauguration** du nouvel espace
du FRAC Poitou-Charentes à Angoulême
suivie du **vernissage de l'exposition *Pièces à vivre***

dimanche 29 juin 2008 de 11h30 à 17h
au 63 Boulevard Besson Bey, Angoulême

Exposition du 1er juillet au 5 octobre 2008

Ouvert du mardi au samedi : 14h-19h

Entrée libre

Visites accompagnées pour les groupes et les scolaires sur rendez-vous
Centre de documentation : ouvert sur rendez-vous

Contact presse : Isabelle Delamont | tél. 05 45 92 87 01 | idelamont.frac.pc@wanadoo.fr

Le Fonds Régional d'Art Contemporain Poitou-Charentes Angoulême - Linazay

Le FRAC Poitou-Charentes se restructure afin de conduire au mieux ses missions de collection, de diffusion et de médiation de l'art contemporain.

À Angoulême en rive de Charente, un nouveau site accueille dès cet été les expositions, le centre de documentation et l'administration.

À Linazay, entre Angoulême et Poitiers, les 700 œuvres de la collection seront conservées dans des réserves muséographiques. Des espaces d'expérimentation et d'exposition y ouvriront en 2009.

Le nouvel espace du FRAC à Angoulême : une architecture de Jean-Marie Mandon

Situé à Angoulême, en rive de Charente, le nouvel espace du FRAC Poitou-Charentes conçu par Jean-Marie Mandon révèle une architecture contemporaine, d'une esthétique simple et fonctionnelle, mêlant l'acier, le verre et le béton, privilégiant les espaces et la lumière naturelle, zénithale, sous les verrières des quatre sheds juxtaposés.

Les chiffres clefs :

Surface totale du bâtiment : **804 m²**

Salles d'exposition : **372 m²**

(dont 52 m² en mezzanine)

Centre de documentation : **97 m²**

Administration : **84 m²**

Jardin et parvis : **200 m²**



Nouveau bâtiment du FRAC à Angoulême
63 Boulevard Besson Bey

Le bâtiment s'inscrit dans un site, le quartier de l'Houmeau, qui va être amené à évoluer dans les prochaines années, se développant au bord de la rivière et sur l'île qui fait face au bâtiment sis boulevard Besson Bey.

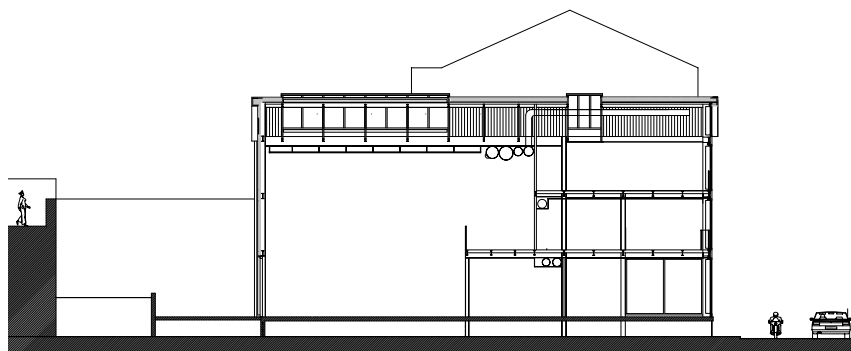

Exposition inaugurale à Angoulême

La première exposition proposée par le FRAC dans ses nouveaux murs, Boulevard Besson-Bey à Angoulême, ouvrira le 29 juin 2008 et durera jusqu'au dimanche 5 octobre 2008.

Intitulée **Pièces à vivre**, cette exposition est très majoritairement fondée sur un choix d'œuvres de la collection du FRAC Poitou-Charentes.

Alors qu'il sera donné au FRAC, aux artistes, ainsi qu'au public, d'habiter de leurs rencontres cette nouvelle infrastructure, **Pièces à vivre**, par les œuvres présentées, croisera des propos d'artistes sur la relation de l'œuvre d'art au décorum domestique, sur une esthétique du quotidien, sur la prégnance des espaces architecturaux ou sur les conditions matérielles d'une convivialité.

Les œuvres choisies jouent directement avec l'architecture du lieu parfois jusqu'à requalifier la fonction d'un espace et offrir au visiteur une expérience au-delà du visuel.

Alexandre Bohn, Directeur.

Exposition **Pièces à vivre**

Avec les œuvres des artistes :

**Joseph Beuys | Michel Blazy | Angela Bulloch
Maurizio Cattelan / Philippe Parreno
Pascal Convert | Trisha Donnelly | Jim Isermann
Claude Lévêque | Mathieu Mercier *
Regina Möller | Romain Pellas
Georges Tony Stoll | Heidi Wood ****

* Prêt de la collection du FRAC Nord-Pas de Calais

** Production pour l'exposition, Courtesy Galerie Anne Barrault, Paris



Agenda

Dimanche 29 juin

ouverture des nouveaux espaces à Angoulême !
À 11h30 : inauguration du nouveau bâtiment, suivi du vernissage de l'exposition « Pièces à vivre »
Ambiance festive et conviviale au bord de la Charente (quartier de l'Houmeau) jusqu'à 17h

Dimanche 7 septembre

- ouverture exceptionnelle de 14h à 18h
- visite accompagnée de l'exposition à 15h

Mercredi 10 septembre

- visite pour les enseignants de 14h à 15h

Judi 11 septembre

- nocturne : visite de l'exposition par Alexandre Bohn, directeur du FRAC de 19h à 20h

Mardi 16 septembre

- rendez-vous de midi et demi : une demi-heure de gourmandise visuelle, visite en compagnie de Laurence Courtois

Mercredi 17 septembre

- de 14h à 15h « ateliers du regard » : atelier pour les 5-10 ans, sur inscription

Judi 18 septembre

- nocturne : visite de l'exposition par un conférencier invité de 18h à 19h
- suivie de la présentation de la rentrée culturelle du FRAC de 19h à 20h

Samedi 20 et Dimanche 21 septembre

Journées du Patrimoine

Mercredi 24 septembre

- de 14h à 15h « ateliers du regard » : atelier pour les 5-10 ans, sur inscription

Mardi 30 septembre

- rendez-vous de midi et demi : une demi-heure de gourmandise visuelle visite en compagnie de Laurence Courtois

Mercredi 1er octobre

- de 14h à 15h « ateliers du regard » : atelier pour les 5-10 ans, sur inscription

Dimanche 5 octobre

- ouverture exceptionnelle de 14h à 18h
- visite accompagnée de l'exposition à 15h

